К ВАШИМ УСЛУГАМ

РАБОТА ДЛЯ ВАС

Стр. 12-13

Издается с 1990 года. общественно-политическая газета №44 (1689) 1 ноября 2023 г. Рекомендуемая цена – 20 руб.

Удивительная женщина

Мама четырех детей из Шахт ведет бизнес в трех городах, шьет по ночам в ателье и мечтает о пятом ребенке. **Стр. 3**

Правило или препоны

В шахтинских поликлиниках начало действовать правило: попасть к узкому специалисту можно только через терапевта. Подробности на **стр. 5**

Таксист избил пассажиров

Вызов такси для шахтинской семьи закончился поездкой в больницу. **Стр. 5**

ПОГОРЕЛЬЦЫ:

В дом младшего воспитателя из Шахт Юлии Королевой пришла беда. В бараке, в котором она проживает с парализованной бабушкой и 10-летнем сыном произошел пожар. После происшествия семья вынуждена дальше жить в доме без крыши. В помощи им отказали, поскольку доход проживающих в бараке превышает прожиточный минимум на полторы тысячи рублей. Подробности на стр. 2

1233. Реклама

ВЫВОЗ МЕТАЛЛОЛОМА

ЦЕНА ДО 25 Р. ЗА КГ

от Вас только телефонный звонок

8-909-424-226-6

НАШИ УСЛУГИ:
– РЕЗКА;
– ПОГРУЗКА;
– ДЕМОНТАЖ;
– ТОЧНЫЙ ВЕС;
– ВЫЕЗД ОТ 100 КГ;
– В ЛЮБУЮ ТОЧКУ ОБЛАСТИ;
– В ЛЮБУЮ ПОГОДУ.

В редакцию сайта kvu.su и газеты «К Вашим услугам» требуется корреспондент

Обязанности:
Написание новостей и авторских статей;
Развитие базы информаторов, работа с экспертами;

Требования:
- Умение находить интересные инфоповоды
- Наличие интереса к журналистике и текстам
- Работа с социальными сетями
- Понимание того, чем живет город и какие события интересны читателям

Остальному научим!

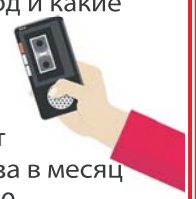

Условия:
- Оформление по ТК РФ, соцпакет
- Выплата заработной платы 2 раза в месяц
- График работы 5/2 с 8:00 до 17:00

Работа в творческом и дружном коллективе

Резюме на почту kvu@kvu.su

УВАЖАЕМЫЕ ЖИТЕЛИ г. ШАХТЫ!

6 ноября
редакция «КВУ» будет работать

Объявление можно подать:
Улица Ионова, 182
Улица Советская, 137 (1 этаж), оф 125
С 8:00 до 17:00

Телефон для подачи объявлений через через

WhatsApp 8-989-522-43-24

Новый руководитель КУИ

В Шахтах стало известно имя нового руководителя комитета по управлению имуществом (КУИ).
Вместо ушедшего с этой должности Андрея Юрьева, пост занял 41-летний **Андрей Салимов.**
Новый руководитель комитета имеет высшее юридическое образование, с 2001 по 2009 год работал в юридическом отделе администрации Новошахтинска. С 2011 по 2020 год занимал должность заместителя директора БТИ в Шахтах. В 2020 году Салимов был претендентом на должность сити-менеджера Шахт. С 2020 по 2023 работал директором ООО «Бюро деловых услуг». Напомним, в начале октября с должности председателя КУИ ушел 45-летний Андрей Юрьев. Он проработал в ведомстве более 10 лет.

Неожиданная находка

В городской канализации Шахт сотрудники водоканала нашли куклу.
В ходе устранения засоров из колодцев извлекают не только «ходовые и привычные» предметы домашнего быта и утвари в виде салфеток, пакетов, пищевых отходов и средств гигиены.
В среду, 25 октября при ликвидации канализационного засора по улице Прокофьева антирейтинг «уникальных» предметов дополнила сломанная кукла. Находка оказалась в колодце среди прочего мусора.
Ежедневно засоры десятками фиксируются диспетчерскими службами по всей территории обслуживания предприятия. Виной тому отходы и мусор, который жители смывают в унитаз.
Среди самых неожиданных предметов, оказавшихся в канализации, — футбольный мяч, бревно, мобильные телефоны, мягкие игрушки, детская обувь и одежда.

Над полосой работали Елена ЕВСТРАТОВА, Ирина КОЗИНИНА

ЖИВУТ НА РУИНАХ

В Шахтах семья с 10-летним ребёнком и парализованной бабулей-пенсионеркой живёт в доме с угрозой обрушения. Помощь семье не положена, так как их доход превышает прожиточный минимум на полторы тысячи рублей.

После пожара в доме 11 дней не было электричества.

История эта началась 19 октября, когда в доме барачного типа, который расположен в переулке Енисейский, произошёл пожар. Около 23 часов в бараке, заселённом наполовину, загорелась кровля. На место происшествия выехали пожарные. Они потушили возгорание и сделали вывод — причиной пожара стало неосторожное обращение с огнём неустановленных лиц.
Как рассказала «КВУ» старший инспектор отдела надзорной деятельности города Шахты Ангелина Гаврилова, в незаселённых квартирах этого дома часто собирались бездомные, алкоголики и даже дети. Они там грелись, а взрослые распивали спиртные напитки и курили.
На следующий после пожара день, огнеборцы снова вернулись на место возгорания, чтобы произвести проливку кровли и произвести осмотр мета происшествия. Крыша дома пришла в полную негодность. Один из огнеборцев констатировал: «Есть угроза обрушения!».
Однако, в этом доме продолжают проживать — горожанка Юлия Королёва — младший воспитатель детского сада, её 10-летний сын и лежачая бабушка, которая несколько лет назад сломала шейку бедра.
Семья остро нуждается в помощи.
Юлия мечтает, чтобы им помогли хотя бы перекрыть крышу, чтобы не было угрозы обрушения и на головы ребёнка и инвалида не лились потоки дождевой воды.
Юлия Королёва не сидела на месте. Она отправилась в отделение фонда пенсионного и социального страхования РФ по Ростовской области, с просьбой оказать помощь её семье, которая столкнулась с последствиями ЧП. Но сотрудники фонда лишь развели руками и сказали, что так как доход семьи превышает прожиточный минимум на полторы тысячи рублей, помощь им не положена.
Когда семья вселялась в этот барак, их всё устраивало. Но сейчас, после ЧП, жить в доме без крыши невозможно.

Найден мужчина с потерей памяти

Мужчине оказал помощь прохожий.

В хуторе Костиков 26 октября был найден мужчина лет 45–50, страдающий потерей памяти. Бездомный несколько дней жил на остановке рядом с магазином.
Мужчину обнаружил горожанин по имени Дмитрий. Он рассказал «КВУ», что пожалел бездомного и вызвал ему скорую помощь, а также полицию, чтобы сотрудники правоохранительных органов установили личность скитающегося.
В данным момент бездомного забрала бригада скорой медицинской помощи Каменоломней.
Если кто-то узнал мужчину, который изображён на фото, просьба позвонить в службу 112.

Яйца подорожали на 19%

По статистике Ростовстата в октябре в Шахтах значительно выросли цены на часть продуктов питания.
Заметно подорожали колбасы. За кг полукопченой и варено-копченой колбасы теперь попросят **596 рублей**, хотя в сентябре ее ценник был 566 рублей, что на 5% меньше. На 9 рублей изменилась стоимость вареной колбасы, теперь она стоить **450 рублей**.
Продолжает дорожать мясо курицы, в сентябре птица стоила 216 рублей, в октябре уже **229**. На 11 рублей подорожала свинина на кости, теперь из кошелька за нее придется отдать **376 рублей**.
Ценник на десяток куриных яиц постепенно подбирается к трехзначному числу. Если в сентябре яйца стоили 76 рублей, то в октябре уже **94**, что на 19% выше.

Детская площадка под замком

Кто установил забор и перекрыл доступ детям к площадке, пока неизвестно.

В Шахтах неизвестные заблокировали доступ к детской площадке в центре города, по адресу: микрорайон Горняк, 14 А. ЧП произошло с детской площадкой, которую подарил горожанам на День России депутат городской Думы Дмитрий Приходько.
Во вторник, 24 октября жители города обратились к народному избраннику с просьбой разобраться в вопросе самовольного захвата детской площадки, которую он подарил ребятам города.
Напомним, в 2018 году депутат установил в Шахтах новые детские площадки.
Шахтинцы искренне радовались горкам, качелям, каруселям, песочницам, учитывая, что в городе их не так уж много, особенно в хорошем состоянии.
Но вот спустя пять лет всеобщее веселье сменилось недоумением, если не сказать — народным гневом. Доступ к каруселям, горкам и песочницам обнесли металлическим забором. Некоторые шахтинцы даже не сразу увидели, что в этом заборе есть калитка, правда на ней висит огромный амбарный замок.
Редакция «КВУ» обратилась к депутату с просьбой прокомментировать ситуацию. Оказалось, что народный избранник готов отреагировать на самовольство тех, кто установил забор.
— Я знаю о том, что площадку, которую я подарил городу обнесли забором некие люди, — рассказал Дмитрий Приходько, — об этом я узнал от шахтинцев, которые мне написали письмо и пожаловались на то, что детскую площадку заблокировали. Я обязательно буду реагировать на это безобразие. Уже написал запрос в администрацию города и прокуратуру. Будем ждать официальных объяснений. Жители говорят, что на этом месте кто-то собирается что-то построить.

Многодетная мама, которую не остановить

Мама четырех детей ведет бизнес в Геленджике, Шахтах и Новочеркасске, а по ночам шьет в ателье. При этом успевает путешествовать, организовывать фотосессии и участвовать во всех возможных конкурсах и проектах. Звучит как фантастика или реклама робота-мамы, но нет, речь идет о реальной шахтинке.

Многодетная шахтинка мечтает о пятом ребенке.

Татьяне Колесниковой 37 лет, родилась она в Шахтах, детство провела на Машиносчетной. После окончания 11 класса Татьяна поступила в ШТИБО (сейчас филиал ДГТУ). Но институт пришлось бросить на втором курсе, поскольку девушка забеременела и вышла замуж.

Татьяна с мужем Михаилом и годовалой дочерью Ариной, в погоне за лучшей жизнью, перебрались жить в Санкт-Петербург. Но в 2008 году Колесниковы узнают, что у них будет второй ребенок. Испугавшись, что жить с двумя маленькими детьми в чужом городе будет сложно, семья возвращается в Ростовскую область в хутор Красный Кут.

Печка, огород, дети, учеба

Жить приходилось скромно, в доме с печным отоплением. Михаил постоянно ездил на заработки в Геленджик, где работал строителем. А хозяйство пало на хрупкие плечи его жены.

Девушке, которая привыкла жить в квартире, пришлось учиться топить печь, выращивать овощи и фрукты на огороде и при этом быть мамой двоих детей.

Татьяна понимая, что ей необходимо получить образование, в 2011 году поступает в 39 техникум в поселке ХБК. Там получила профессию портной, параллельно обучилась на мастера маникюра и педикюра.

Через некоторое время Михаил сообщил Татьяне, что они переезжают жить в Геленджик.

— Я была в шоке, — вспоминает шахтинка. — У меня дочка только пошла в первый класс, младший сын ходит в садик. Было страшно все менять. Проплакала, потом взяла себя в руки, собрали вещи и переехали.

В 2014 году семья Колесниковых хорошо основывается в Геленджике. Татьяна открывает два ателье. В одно нанимает портную, а в другом работает сама, до поздней ночи отшивая заказы. Несмотря на нагрузку, наша героиня понимает, что ей мало двоих детей и решила завести третьего.

Беременность не повлияла на активность женщины, она продолжила шить.

— Я сгоняла в роддом, через неделю с грудным ребенком была уже на работе, — с улыбкой вспоминает Татьяна.

Ателье женщина оборудовала под детей: установила кроватку, коляску и все необходимое, чтобы работать и быть многодетной мамой одновременно. Маленькая Полина можно сказать выросла у мамы на работе.

Тяжелое расставание

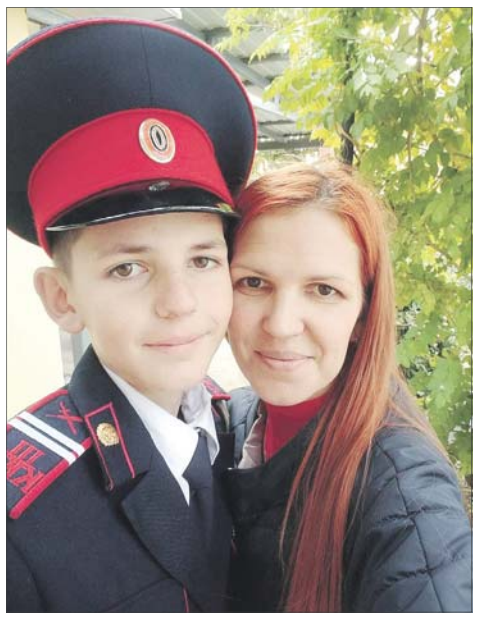

Татьяна тяжело переживает расставания со своими детьми.

Неожиданно для женщины сын Степан принимает решение поступать в кадетский корпус. Мальчик рос болезненным ребенком, у него была эпилепсия и ряд других заболеваний. Но после 6 класса он все же поступает в Шахтинский генерала Я. П. Бакланова казачий кадетский корпус. Так семья начала жить на два города.

Первый год расставания с ребенком тяжело дались Татьяне. Она часто тосковала по сыну и испытывала чувство вины, считая себя плохой матерью. Но, переживания прошли, женщина приняла решение завести четвертого ребенка.

Рождение младшего сына Мирона не останавливали Татьяну, она также продолжала работать, участвовать во всех возможных городских мероприятиях и конкрусах.

Женские игры

Когда Мирону исполнился год, Татьяна посетила игру IMOM'S. Это интеллектуальные квизы для женщин, своего рода девичники, где мамы и не только, могут отдохнуть от быта, кастрюль и подгузников. Посетив мероприятие несколько раз, наша героиня поняла, что хочет сама заниматься организацией таких игр.

Она покупает франшизу IMOM'S и начинает организовывать мероприятия для женщин в Шахтах и Новочеркасске.

Жизнь на три города

Вот уже почти год семья Колесниковых живет на три города.

Утром Татьяна развозит детей в садик, школу, на секции, отвозит мужа на работу, поскольку он не водит машину.

Параллельно по телефону принимает заказы в ателье. Ведь свое первое дело она не бросила и продолжает шить, очень часто до поздней ночи.

Каждые выходные приезжает в Шахты и Новочеркасск организовывать игры IMOM'S. Проведение квизов для мам стало для нее вторым дыханием. Татьяне нравится делать женщин счастливыми, давать им возможность развлечься, отдохнуть.

Поэтому 600 км и 6 часов за рулем для нее не предел. А тем более в это время с ней в салоне самые родные люди — муж и дети.

Помогает поддержка

Все, кто знает Татьяну поражаются, как она все успевает и не выгорает.

— Если бы не мой муж, то я бы ничего этого не смогла, — делится шахтинка. — Он во всем поддерживает меня, помогает. Также едет со мной на игры, устанавливает баннера и делает другую работу.

Помимо рабочих процессов женщина очень любит путешествовать, особенно большими и веселыми компаниями.

Обожает организовывать для своей семьи фотосессии в стиле фэмили-лук (когда у всей семьи одежда в одном стиле). Все образы мать-героиня конечно же придумывает и отшивает сама.

Татьяну во всех инициативах поддерживает муж.

Татьяна и ее семья принимают участие во всех возможных мероприятиях: от парада колясок до крупных бизнес-форумов.

Самое страшное и неприятное для шахтинки, это сидеть без дела. Поэтому, когда она очень сильно устает, то собирает всю свою семью и едет в лес или горы. Пару часов пеших прогулок кого-то выбивает из сил, а нашей героине их возвращает.

Сейчас перед Татьяной стоит несколько целей. Купить большую машину, чтобы было удобно путешествовать всей семьей и не тесниться. Достроить дом в Шахтах. И… родить пятого ребенка, а лучше сразу двойню.

Ирина КОЗИНИНА в рамках проекта «Счастливая семья — надежное будущее»

Викторины, которые организует Татьяна — это всегда праздник.

Семья Колесниковых на параде колясок.

Двойное ДТП

Под Шахтами сбили пешехода, устанавливающего аварийный знак. ДТП произошло на трассе в Октябрьском районе 28 октября в 21:10.

На 1025 км автотрассы М-4 Дон 42-летний водитель Хендай Акцент столкнулся с автомобилем Тойота Приус. Автомобили получили механические повреждения. Водитель Хендая вышел на трассу, чтобы установить аварийный знак. В этот момент по дороге в южном направлении двигался автомобиль Рено Логан с 24-летним парнем за рулем. Владелец Рено не успел затормозить и совершил наезд на 42-летнего мужчину. В результате ДТП мужчина скончался от полученных травм до приезда скорой помощи.

Два года колонии за кражу

В Шахтах осудили на два года рецидивиста за кражу чужого имущества.

Согласно приговору, Даниил Б. в апреле 2023 года прибыл к территории одного из шахтинских домовладений. Там он увидел шахтинца К., который был отвлечён, и похитил у него спортивную сумку.

В сумке находился планшет стоимостью 8 тысяч 800 рублей, футболка стоимостью 450 рублей и спортивные брюки стоимостью 650 рублей.

Этот же вор, в мае 2023 года, находясь возле одного из магазинов, расположенных по улице Хабарова обворовал спящего на скамейке гражданина.

Убедившись, что нет свидетелей, Даниил Б. похитил с лавочки, принадлежащую спящему барсетку, стоимостью 720 рублей, в которой находились четыре тысячи рублей и наручные часы стоимостью 2 тысячи 160 рублей.

Допрошенный в судебном заседании Даниил Б. признал себя виновным полностью.

Действия мужчины по двум эпизодам хищения суд квалифицировал по статье «Кража, то есть тайное хищение чужого имущества, совершенная с причинением значительного ущерба гражданину». Ему назначено наказание в виде 2 лет 3 месяцев лишения свободы в исправительной колонии общего режима.

Осудили убийцу пенсионерки

В Шахтах осудили 44-летнего мужчину, который зарезал пенсионерку. Он отправится в колонию строгого режима на 6 лет.

Шахтинец признан судом виновным в умышленном причинении тяжкого вреда здоровью женщине, повлекшем ее смерть.

ЧП произошло в январе 2023 года в квартире, расположенной по улице Татаркина в посёлке Артём.

Когда у мужчины возник конфликт со знакомой ему 64-летней пенсионеркой, он был пьян и рассвирепел настолько, что нанес ей удар кухонным ножом в плечо и повредил сонную артерию. От полученного колото-резаного ранения, женщина истекла кровью и скончалась на месте происшествия.

В ходе расследования уголовного дела агрессор полностью признал вину в совершённом преступлении. Он заключён под стражу. Ранее он уже привлекался к уголовной ответственности за совершение аналогичного преступления.

Приговором суда ему назначено наказание в виде 6 лет лишения свободы с отбыванием наказания в исправительной колонии строгого режима.

ТАКСИСТ ИЗБИЛ ПАССАЖИРОВ

В Шахтах таксист зверски избил пассажиров, в том числе несовершеннолетнего парня, за просьбу убрать детское кресло.

Пострадавшего мужчину пришлось госпитализировать.

В воскресенье 22 октября, примерно в 23:00 многодетная шахтинка Юлия вызвала через приложение такси. Ехать должны были четыре человека: Юлия, ее муж и 17-летний сын с другом. По словам женщины, когда машина подъехала, таксист отказался везти пассажиров, объяснив тем, что у него установлено детское кресло, а следовательно четыре человека не поместятся в салон автомобиля.

— На все варианты, которые были нами предложены водителю, (сесть рядом с креслом или убрать его в багажник), он отвечал отрицательно с очередью матерных слов, — рассказала Юлия «КВУ». — Мы предложили, чтобы водитель сам отменил заказ в приложении. Но тот отказался, он был в ярости и по-прежнему говорил с нами матом.

После очередного предложения решить данный конфликт, водитель выбежал из салона автомобиля, вооружившись палкой металлического цвета. Мужчина набросился на мужа Юлии и начал избивать его по голове. Несколько ударов досталось женщине и ее несовершеннолетнему сыну. Парень отделался шишкой на голове, у Юлии несколько синяков по телу. Больше всех пострадал глава семьи, мужчине пришлось вызывать скорую помощь. У пострадавшего черепно-мозговая травма, ему наложили несколько швов.

— Наша семья впервые столкнулась с такой жестокостью, — рассказывает Юлия. — Мне до сих пор сложно об этом случае вспоминать и говорить. Не понятно, почему этот человек все время целился в голову, как будто хотел убить. У нас трое детей, что бы могло произойти в тот день, я даже не хочу представлять.

Пострадавшие написали заявление в полицию. «КВУ» будет следить за развитием событий.

Подарила миллион мошенникам

В Новошахтинске женщина попалась на уловки мошенников и лишилась более миллиона рублей.

После того, как женщина осознала, что её обманули, она написала заявление в полицию.

В отделе МВД пострадавшая рассказала, что стала жертвой мошенников и перевела им более миллиона рублей.

А началось всё так. Женщине позвонил незнакомец, который представился менеджером одной из финансовых компаний. Он сообщил, что злоумышленники якобы получили доступ к личным данным гражданки и пытаются взять на ее имя кредиты в разных банках на общую сумму более 3 миллионов рублей.

Звонивший предложил с его помощью оформить потребительские кредиты, якобы для предотвращения мошеннических действий со стороны злоумышленников.

Потерпевшая доверилась звонившему и через свой мобильный телефон совершила финансовую кредитную операцию в банке на сумму 650 тысяч рублей. Часть денег она перевела на карту афериста, используя мобильное приложение. Другую часть суммы женщина отправила через банкомат.

После чего звонивший попросил наивную дама установить на свой мобильный телефон приложение удаленного доступа. Новошахтинка, следуя указаниям, установила данное приложение и предоставила фигуранту доступ к своему телефону, а затем с ее банковской карты были переведены, денежные средства в сумме 74000 рублей.

В дальнейшем потерпевшая по просьбе звонившего оформила еще несколько кредитов в разных кредитных организациях и перевела все полученные средства аферисту. Общий ущерб составил 1 171 000 рублей.

По данному факту возбуждено уголовное дело по статье «Мошенничество, совершенное в особо крупном размере».

Восемь лет за убийство

Шахтинец, забивший топором знакомого, отправится в колонию на 8 лет.

Шахтинский городской суд вынес приговор по уголовному делу в отношении Виктора Кудрявцева. Он признан виновным в совершении преступления, предусмотренного статьёй «Убийство».

В ходе следствия установлено, что в августе 2022 года 54-летний шахтинец, находясь в своей квартире на улице Малиновского, поссорился со знакомым.

В ходе конфликта Кудрявцев нанес знакомому множественные удары топором и ножом.

От полученных повреждений потерпевший скончался на месте происшествия.

Суд приговорил Кудрявцева к 8 годам лишения свободы с отбыванием наказания в исправительной колонии строгого режима.

Не устоял

В Шахтах охранник турбазы украл огромную сумму денег из сумки, которую оставил в беседке один из отдыхающих.

Дело было на базе одного из городских водоёмов. Компания мужчин культурно отдыхала около воды. У одного из них с собой была сумка полная денег. В один момент он оставил её в беседке. В сумке находилось 365 тысяч рублей.

На следующее утро после вечеринки незадачливый отдыхающий вспомнил о своей сумке, оказалось, что наличности в ней нет.

Тогда шахтинец обратился в полицию. Он написал заявление о краже денег в 3-й отдел полиции.

Сотрудники уголовного розыска установили и задержали подозреваемого в совершении кражи. Им оказался 49-летний шахтинец.

Оперативники выяснили, что мужчина подрабатывал охранником на базе отдыха, где отдыхал потерпевший. Злоумышленник рассказал, что после того как компания мужчин уехала он пошел на обход территории. Проходя мимо беседки, он увидел оставленную сумку. Заглянув в нее, обнаружил крупную сумму денег. Убедившись в отсутствии очевидцев, он вытащил денежные средства и спрятал их.

Украденные 365 тысяч рублей охранник не успел потратить, сотрудники полиции изъяли денежные средства и вернули владельцу.

В отношении подозреваемого возбуждено уголовное дело по признакам преступления, предусмотренного статьёй «Кража». Ему избрана мера пресечения в виде подписки о невыезде и надлежащем поведении.

Над полосой работали Ирина КОЗИНИНА, Елена ЕВСТРАТОВА

К профильным врачам только через терапевта

В Шахтинских поликлиниках действует правило — чтобы попасть к узкому специалисту, необходимо сначала обратиться к терапевту. Жители города начали жаловаться на то, что при нехватке узких специалистов и терапевтов, получить необходимую медицинскую помощь в городе стало сложнее.

Теперь очереди к терапевтам станут еще больше.

В «КВУ» обратился шахтинец Григорий С. Он пожаловался на нововведение, с которым столкнулся в поликлинике № 1, расположенной на улице Шевченко.

Мужчина три года наблюдается у уролога, каждый раз попадая к врачу, пациент просил выписать ему необходимые для лечения его заболевания препараты. Раньше врач выписывал рецепт на лекарства без проблем. Но, придя в поликлинику 26 октября, Григорий С. обнаружил, что теперь так просто попасть к урологу не получится.

В регистратуре медицинского учреждения ему велели сначала записаться к терапевту, который должен решить нужно ли направить мужчину к урологу или нет. Хотя болезнь за три года у мужчины не прошла.

Свободный номерок на запись к терапевту был только черед две недели. Таким образом, чтобы получить необходимые лекарства, мужчине придётся ждать минимум две недели, а потом ещё неизвестно направят его к узкому специалисту или нет.

— Я считаю, что дополнительная формальность в виде записи к терапевту введена в поликлиниках для того, чтобы создавать препоны для пациентов и ненужные бюрократические проволочки, — убеждён Григорий С., — всё делается для того, чтобы вынуждать пациентов обращаться в коммерческие, платные клиники.

Официально

Ситуацию с правилом посещения пациентами терапевта перед визитом к узким специалистам прокомментировала «КВУ» Ирина Щенятская — заместитель главного врача по медицинской части городской поликлиники № 1.

— Территориальная программа госгарантии обязывает, чтобы каждый пациент при направлении к узкому специалисту, имел необходимое направление, обследование от терапевта, — подчеркнула Ирина Щенятская.

Над полосой работала Елена ЕВСТРАТОВА

Деньги в помойку

В Шахтах жители требуют пересчёта тарифа за вывоз мусора.

В «КВУ» обратились жители посёлка Нежданная с жалобой на то, что сотрудники регионального оператора «Экострой-Дон» не вывозят весь мусор с улицы Запорожская.

По графику вывоз отбросов должен осуществляться 8 раз в месяц, два раза в неделю. Однако, 27 октября мусорщики не забрали часть пакетов с отходами, которые жители выставили около своих домов. В пакетах находились листья, собранные на участках домовладений.

— Пакеты с мусором из двух дворов так и остались стоять нетронутыми, — рассказала «КВУ» Надежда Пыщева, — мы будем требовать от регионального оператора по вывозу мусора, компании «Экострой-Дон», перерасчёта тарифа за вывоз, так как они не выполняют свои обязательства. Наша семья платит в месяц примерно 470 рублей за вывоз мусора. Когда мы спросили мусорщиков, почему они не забирают пакеты с листьями, те ответили: «Задавайте все вопросы в администрацию». Нам только осталось непонятным, кто именно дал распоряжение — администрация регионального оператора или администрация города.

Жители уверены — если своевременно никто из сотрудников регионального оператора не соизволил забрать мешки с отходами, то тариф необходимо пересчитать.

Сотрудники регионального оператора советуют горожанам рыть ямы во дворах и туда складывать мусор. Но у некоторых шахтинцев двор — три сотки, на этой площади нет места для дополнительных ям.

Горожане считают, что им нужна альтернатива с выбором компании, которая будет убирать мусор.

Водопроводная вода затопила 14 дворов

Очередной порыв водовода привёл к тому, что в посёлке 20 лет РККА затопило больше десятка домовладений.

Жители улицы Заславского страдают от потоков питьевой воды, которая хлынула во дворы частных домовладений.

В редакцию «КВУ» 27 октября обратилась шахтинка Людмила Д. Женщина сообщила, что пытается достучаться до сотрудников водоканала и уговорить их выполнить свою работу — починить порыв городского водовода, из-за которого питьевая вода топит частные дворы.

На пересечении переулка Гагарина и улицы Заславского образовалась течь трубы водопровода. Проблема возникла ещё в августе. Однако, до октября проблема с починкой водовода так и не была решена.

Жители жалуются на то, что у них во дворах пропадают деревья, а также посаженные кустарники. Всё в огороде гниёт — начиная от малины и клубники, заканчивая огурцами и помидорами.

— Я не могу подготовить огород к зиме и перекопать землю. Мне жаль саженцы и деревья, которые высаживала на своих 20 сотках, а теперь корни деревьев сгнили от постоянного нахождения в воде, — рассказала «КВУ» Людмила Д., — заявки наши в водоканале принимают. Но только устранять порыв не торопятся. Говорят, что мы в очереди на устранение порыва тысяча двести-какие-то.

Шахтинцы даже написали письмо в водоканал, но, увы, до сих пор проблема не решена.

У шахтинцев сгнили корни плодовых деревьев и пропал урожай.

Сотрудников ГИБДД обвинили в пьянстве

В хуторе Маркин Октябрьского района автомобилист на отечественной легковушке обвинил инспекторов дорожно-постовой службы ГИБДД в том, что они пьяные.

Иногда автомобилистам приходится проходить медицинское освидетельствование, чтобы доказать, что они управляют автомобилем в трезвом состоянии. Но в этот раз инспекторы ГИБДД сами оказались в непривычной для них ситуации и для доказательства своей трезвости прошли медосвидетельствование.

Как сообщили в областном ГИБДД, 25 октября два сотрудника дорожно-постовой службы Ростовской области в процессе несения службы двигались по улице Школьной в хуторе Маркин.

Они заметили подозрительный автомобиль марки «ВАЗ 21011» и начали его преследовать.

Приблизившись к легковушке, полицейские включили специальные звуковые и световые сигналы для привлечения внимания водителя и его остановки.

Однако, вышедший из автомашины мужчина начал вести себя неадекватно, выражаясь нецензурной бранью в адрес сотрудников. Также хватал стражей порядка за форменное обмундирование и толкал их, заявляя, что правоохранители находятся в состоянии опьянения.

На место прибыла следственно-оперативная группа отдела полиции.

Чтобы исключить обвинения об употреблении сотрудников ГИБДД спиртного было проведено их освидетельствование в медицинском учреждении.

— По результатам медицинского освидетельствования было установлено, что полицейские трезвы. В свою очередь у гражданина были выявлены клинические признаки, позволяющие предполагать, что они могут являться следствием употребления наркотических или других психоактивных веществ, — сообщили в ГИБДД Ростовской области, — в связи с чем, у мужчины были изъяты биологические объекты для дополнительного химико-токсикологического исследования.

В ходе проверки также сотрудники ГИБДД установили, что автомобиль марки «ВАЗ 21011» незарегистрирован в установленном порядке, а документы и государственный регистрационный знак, на это транспортное средство значится в розыске.

В отношении жителя хутора Маркин составлен административный материал по статье «Управление ТС, не зарегистрированным в установленном порядке».

Собранные сотрудниками полиции материалы по факту оскорбления и применения насилия в отношении представителей власти для дальнейшей юридической оценки направлены в следственные органы.

KVU.SU
Смотрите и обсуждайте материалы на сайте.

Понедельник, 6 ноября

1 канал

05.35 Х/ф «Берегись автомобиля» 12+
06.00, 10.00, 12.00 Новости
06.10 Берегись автомобиля 12+
07.25 Х/ф «Небесный тихоход» 0+
09.00 Парад 1941 года на Красной площади 12+
10.15 Играем свадьбу! 12+
11.05 Жизнь других 12+
12.15 Шоу Вована и Лексуса 16+
12.55 Империя. Елизавета Петровна 12+
15.00 Т/с «Начальник разведки» 16+
17.05 Баня, водка, гармонь, Голливуд 16+
18.00 Вечерние Новости
19.00 Перепой звезду 12+
21.00 Время
23.00 Т/с «Троцкий» 16+
00.00, 00.45, 01.30, 03.00, 03.45 Подкаст.Лаб 16+

РОССИЯ 1

04.45 Х/ф «Это моя собака» 12+
06.30 Х/ф «Совсем чужие» 12+
10.10 Сто к одному 12+
11.00, 17.00, 20.00 Вести
11.40 Х/ф «Призрак Великой Финляндии. Преступление без наказания» 16+
12.35 Т/с «Всем по 50» 12+
17.50 Песни от всей души 12+
21.15 Местное время. Вести-Ростов
21.30 Т/с «Екатерина. Фавориты» 16+
22.30 Х/ф «Серебряные коньки» 16+
01.05 Т/с «Демон революции» 16+
03.00 Х/ф «Кандагар» 16+

ТНТ

07.00 Однажды в России. Спецдайджесты 2023 16+
08.00 Вызов 16+
09.00 Новые Звёзды в Африке 16+
11.30, 12.00, 13.00, 14.00, 15.00, 16.00, 17.00, 18.00, 19.00, 22.40 Однажды в России 16+
20.00, 20.30 Х/ф «Праздники» 16+
21.00, 21.55 Х/ф «Разрешите обратиться» 16+
23.35 Комеди Клаб 16+
00.35 Лига городов 16+
02.20 Такое кино! 16+
03.10, 04.00 Импровизация. Команды 16+
04.45, 05.35 Шоу «Студия Союз» 16+
06.20 Импровизация 16+

ТВЦ

05.20 Х/ф «Приключения Шерлока Холмса и доктора Ватсона» 0+
07.45 Х/ф «Некрасивая подружка. Красная нитка» 12+
09.30 Х/ф «Некрасивая подружка. Головоломка» 12+
11.30, 22.00 События 16+
11.45 Смешите меня семеро 16+
12.50 Д/ф «Александра Пахмутова. Ты моя мелодия...» 16+
13.40 Х/ф «Приключения Шерлока Холмса и доктора Ватсона» 12+
16.50 Д/с «Назад в СССР» 16+
17.35 Наша смешная жизнь 16+
18.25 Х/ф «Из Сибири с любовью» 12+
22.15 Т/с «Барышня и хулиган» 12+
01.20 Х/ф «Обмани себя» 12+
04.20 Д/ф «Увидеть Америку и умереть» 12+
05.05 Д/ф «Шуранова и Хочинский. Леди и бродяга» 16+

НТВ

04.50 Х/ф «Телохранитель» 16+
08.00, 10.00, 16.00, 19.00 Сегодня
08.20 Х/ф «Белое солнце пустыни» 0+
10.20 Д/ф «1983» 16+
12.30 Х/ф «Отставник. Защита Дедова» 16+
15.35, 16.20 Х/ф «Отставник. Ближний бой» 16+
19.30 Х/ф «Очень синяя борода» 16+
22.50 Услышь меня 12+
00.45 ТЭФИ-KIDS-2023. Российская национальная телевизионная премия 0+
02.20 Х/ф «Жестокая любовь» 18+
04.05 Т/с «Свет и тень маяка» 16+

5 канал

05.00 Х/ф «Настоятель» 16+
06.30 Х/ф «Настоятель-2» 16+
08.15, 09.10, 10.15 Т/с «Спецназ» 16+
11.15, 12.20, 13.20, 14.20 Т/с «Спецназ-2» 16+
15.20, 16.25, 17.30, 18.35, 19.35, 20.40, 21.40, 22.45 Т/с «Витязи» 16+
23.55 Х/ф «По прозвищу Зверь» 16+
01.35 Х/ф «Солдатик» 6+
03.00 Х/ф «Белый тигр» 16+
04.40 Т/с «Боевая единичка» 16+

ТВ3

06.00, 09.15 Утренние гадания 16+
06.15, 08.15, 09.30 Мультфильмы 0+
08.00 Хорошие Новости с Василисой Володиной 16+
10.00, 11.00, 12.15, 13.30, 14.30, 15.45, 16.45, 18.00, 19.00, 20.00, 21.15, 22.30 Т/с «Хор» 16+
23.45 Х/ф «Перспектива» 18+
01.30 Т/с «Алиби» 16+
02.15, 03.00, 03.45, 04.30, 05.15 Сны 16+

СТС

06.00, 05.50 Ералаш 0+
06.55, 05.10 Мультфильмы 0+
07.30 100 мест, где поесть 16+
08.25 Х/ф «Лесной разбойник» 0+
10.40 М/ф «Пёс-самурай и город кошек» 6+
12.25 М/ф «Angry Birds в кино» 6+
14.25 М/ф «Angry Birds-2 в кино» 6+
16.20 Х/ф «Мстители. Финал» 16+
20.00 Суперниндзя 16+
23.40 Полный блэкаут 16+
01.00 Кино в деталях 18+
02.00 Х/ф «Глаза Тэмми Фэй» 16+
03.55 Т/с «Сеня-Федя» 16+
05.00 6 кадров 16+

МАТЧ!

06.00 Спортивный век 12+
06.30 Всё о главном 12+
07.00, 09.30, 13.05 Новости
07.05, 13.30, 00.30 Все на Матч! 12+
09.35 М/ф «Метеор на ринге» 0+
09.55 Бокс. Чемпионат России. Женщины. Прямая трансляция из Уфы
13.10 Специальный репортаж 12+
13.55 Хоккей. Международный турнир «Лига Ставок Кубок Будущего». Россия (U20)-Россия (U18). Прямая трансляция из Санкт-Петербурга
16.15 Хоккей. Фонбет Чемпионат КХЛ. «Спартак» (Москва)-СКА (Санкт-Петербург). Прямая трансляция
19.15 Футбол. МИР Российская Премьер-Лига. «Сочи»-»Динамо» (Москва). Прямая трансляция
21.30 После Футбола с Георгием Черданцевым 16+
22.30 БЕТСИТИ. Вечер профессионального бокса. Прямая трансляция из Сочи
01.30 Магия большого спорта 12+
02.00 Футбол. Чемпионат Германии. «Вольфсбург»-»Вердер» 6+
04.00 Новости 0+
04.05 Баскетбол. Единая лига ВТБ. МБА (Москва)-»Астана» (Казахстан) 6+

Вторник, 7 ноября

1 канал

05.00 Доброе утро 0+
09.00, 12.00, 15.00, 03.00 Новости
09.20 АнтиФейк 16+
10.00 Жить здорово! 16+
10.50, 12.15, 17.00, 18.30 Информационный канал 16+
15.15 Давай поженимся! 16+
16.05 Мужское / Женское 16+
18.00 Вечерние Новости
19.55 Куклы наследника Тутти 16+
21.00 Время
22.00 Т/с «Троцкий» 16+
23.00 Большая игра 16+
00.00 К 125-летию легендарного министра. «Ефим Славский. Титан атомного века» 12+
01.05, 01.50, 02.35, 03.05, 03.55 Подкаст.Лаб 16+

РОССИЯ 1

05.00, 09.30 Утро России 12+
09.00, 14.30, 21.05 Местное время. Вести-Ростов
09.55 О самом главном 12+
11.00, 14.00, 16.00, 20.00 Вести
11.30, 17.30 60 минут 12+
14.55 Наши 12+
16.30 Малахов 16+
21.20 Т/с «Екатерина. Фавориты» 16+
22.20 Вечер с Владимиром Соловьёвым 12+
01.05 Т/с «Демон революции» 16+
02.50 Т/с «Морозова» 16+

ТНТ

07.00, 08.00 Однажды в России. Спецдайджесты 2023 16+
09.00 Салон 16+
09.30, 10.00, 10.30, 11.00, 11.30, 12.00, 12.30, 13.00, 13.30, 14.00, 14.30 Т/с «Реальные пацаны» 16+
15.00, 15.30, 16.00, 16.30, 17.00, 17.30, 18.00, 18.30 Т/с «Полярный» 16+
19.00, 19.30, 20.00, 20.30 Х/ф «Праздники» 16+
21.00, 21.30 Х/ф «Разрешите обратиться» 16+
22.00 Однажды в России 16+
23.00 Х/ф «Линия горизонта» 16+
00.55, 01.50 Импровизация. Команды 16+
02.35, 03.20, 04.10 Шоу «Студия Союз» 16+
05.00, 05.45, 06.30 Импровизация 16+

ТВЦ

06.00 Настроение 12+
08.20 Доктор И… 16+
08.55, 04.15 Тайна песни 16+
09.30 Х/ф «Женская версия. Чисто советское убийство» 12+
11.30, 14.30, 17.50, 22.00 События 16+
11.50 Х/ф «Тайны города М. Рассвет наступит незаметно» 12+
13.40, 05.20 Мой герой 12+
14.50 Город новостей 16+
15.05, 02.45 Х/ф «Я знаю твои секреты. Хамелеон» 12+
17.00 Д/с «Назад в СССР» 16+
18.10 Х/ф «Дела житейские» 12+
22.35 Закон и порядок 16+
23.05 Д/ф «Сбежавшие звёзды» 16+
00.00 События. 25-й час 16+
00.30 Петровка, 38 16+
00.45 Д/ф «Русские тайны. Правда о водке» 16+
01.25 Знак качества 16+
02.05 Д/ф «Прага-42. Убийство Гейдриха» 12+
04.40 Д/ф «Александр Балуев. В меня заложен этот шифр» 12+

НТВ

04.50 Т/с «Улицы разбитых фонарей» 16+
06.30 Утро. Самое лучшее 16+
08.00, 10.00, 13.00, 16.00, 19.00, 23.35 Сегодня
08.25, 10.35 Т/с «Пёс» 16+
13.25 Чрезвычайное происшествие 16+
14.00 Место встречи 16+
16.45 За гранью 16+
17.50 ДНК 16+
20.00 Т/с «Скорая помощь» 16+
22.15, 00.00 Т/с «Балабол» 16+
01.55 Х/ф «Белое солнце пустыни» 0+
03.20 Т/с «Свет и тень маяка» 16+

5 канал

05.00, 09.00, 13.00, 17.00 Известия 16+
05.25, 05.55, 06.45, 07.35 Т/с «Боевая единичка» 16+
08.40, 09.30 Х/ф «Искупление» 16+
08.55 Знание-сила 0+
11.10, 12.10, 13.30, 14.20, 15.15, 16.10 Т/с «Наш спецназ» 12+
17.30, 18.20, 19.05, 19.55, 20.40, 02.40, 03.20 Т/с «След» 16+
21.25, 00.30 Т/с «Великолепная пятёрка-5» 16+
22.25, 23.10, 01.15, 02.05 Т/с «Великолепная пятёрка-4» 16+
00.00 Известия. Итоговый выпуск 16+
04.00 Т/с «Прокурорская проверка» 16+

ТВ3

06.00, 09.15 Утренние гадания 16+
06.15, 05.45 Мультфильмы 0+
08.15, 08.45, 16.45, 17.15, 17.45 Т/с «Слепая» 16+
09.30, 10.00, 10.45, 15.30, 16.15 Т/с «Гадалка» 16+
11.15, 11.50 Т/с «Знаки судьбы» 16+
12.20 Мистические истории 16+
13.30, 14.00 Охотники за привидениями 16+
14.30, 15.00 Т/с «Старец» 16+
18.15, 19.30 Т/с «Стой! Не то мама будет гадать» 16+
20.45, 21.45 Т/с «Лесник» 16+
22.45 Х/ф «Робин Гуд. Начало» 16+
01.00 Т/с «Алиби» 16+
02.00, 02.45, 03.30, 04.15, 05.00 Нечисть 12+

СТС

06.00, 05.50 Ералаш 0+
06.55, 05.10 Мультфильмы 0+
07.25 М/ф «Гномы в деле!» 6+
09.00 Т/с «Гости из прошлого» 16+
10.00 Уральские пельмени. Смехbook 16+
11.15 Уральские пельмени 16+
19.00, 19.20 Т/с «Мама будет против» 16+
19.45 Полный блэкаут 16+
21.00 Х/ф «Месть Земли» 16+
23.15 Х/ф «Эра выживания» 16+
01.35 Х/ф «Глаза Тэмми Фэй» 16+
03.30 Т/с «Сеня-Федя» 16+
05.00 6 кадров 16+

МАТЧ!

06.00 Спортивный век 12+
06.30 Наши иностранцы 12+
07.00, 09.30, 13.05, 15.25, 18.10 Новости
07.05, 16.00, 19.45, 01.00 Все на Матч! 12+
09.35, 13.10 Специальный репортаж 12+
09.55 Бокс. Чемпионат России. Женщины. Прямая трансляция из Уфы
13.30 Есть тема! 12+
14.55 Футбол. Журнал Лиги чемпионов 6+
15.30 География спорта. Петрозаводск 12+
17.00 Футбол. МИР Российская Премьер-Лига. Обзор тура 6+
18.15 Брейкинг. Международный турнир «Лига Ставок Russian Open Breaking Championships». Трансляция из Москвы 0+
20.30 Футбол. Лига чемпионов. «Боруссия» (Дортмунд, Германия)-»Ньюкасл» (Англия). Прямая трансляция
22.45 Футбол. Лига чемпионов. «Милан» (Италия)-ПСЖ Прямая трансляция
02.00 Футбол. Лига чемпионов. «Манчестер Сити» (Англия)-»Янг Бойз» (Швейцария) 6+
04.00 Новости 0+
04.05 Велоспорт. Трек. Лига чемпионов. Трансляция из Франции 0+

Среда, 8 ноября

1 канал

05.00 Доброе утро 0+
09.00, 12.00, 15.00, 03.00 Новости
09.20 АнтиФейк 16+
10.00 Жить здорово! 16+
10.50, 12.15, 17.00, 18.30 Информационный канал 16+
15.15 Давай поженимся! 16+
16.05 Мужское / Женское 16+
18.00 Вечерние Новости
19.55 Куклы наследника Тутти 16+
21.00 Время
22.00 Т/с «Троцкий» 16+
23.00 Большая игра 16+
00.00, 00.45, 01.30, 02.15, 03.05, 03.55 Подкаст.Лаб 16+

РОССИЯ 1

05.00, 09.30 Утро России 12+
09.00, 14.30, 21.05 Местное время. Вести-Ростов
09.55 О самом главном 12+
11.00, 14.00, 16.00, 20.00 Вести
11.30, 17.30 60 минут 12+
14.55 Наши 12+
16.30 Малахов 16+
21.20 Т/с «Екатерина. Фавориты» 16+
22.20 Вечер с Владимиром Соловьёвым 12+
01.05 Т/с «Тайны следствия» 16+
02.45 Т/с «Морозова» 16+

ТНТ

07.00, 08.00 Однажды в России. Спецдайджесты 2023 16+
09.00, 09.30, 10.00, 10.30, 11.00, 11.30, 12.00, 12.30, 13.00, 13.30, 14.00, 14.30 Т/с «Реальные пацаны» 16+
15.00, 15.30, 16.00, 16.30, 17.00, 17.30 Т/с «Полярный» 16+
18.00, 18.30, 19.00, 19.30, 20.00, 20.30 Х/ф «Праздники» 16+
21.00, 21.40 Х/ф «Разрешите обратиться» 16+
22.20 Однажды в России 16+
23.20 Х/ф «Остров иллюзий» 18+
01.20, 02.10 Импровизация. Команды 18+
03.00, 03.45, 04.30 Шоу «Студия Союз» 16+
05.20, 06.10, 06.50 Импровизация 16+

ТВЦ

06.00 Настроение 12+
08.15 Доктор И… 16+
08.55, 04.20 Тайна песни 16+
09.25 Х/ф «Женская версия. Чисто советское убийство» 12+
11.30, 14.30, 17.50, 22.00 События 16+
11.50 Х/ф «Тайны города М. Рассвет наступит незаметно» 12+
13.40, 05.20 Мой герой 12+
14.50 Город новостей 16+
15.05, 02.50 Х/ф «Я знаю твои секреты. Хамелеон» 12+
17.00 Д/с «Назад в СССР» 16+
18.10 Х/ф «Дела житейские-2» 16+
22.35 Хватит слухов! 16+
23.05 Д/ф «90-е. «Фанера» 16+
00.00 События. 25-й час 16+
00.30 Петровка, 38 16+
00.45 Хроники московского быта 12+
01.25 Прощание 16+
02.05 Д/ф «маяковский. Последняя любовь, последний выстрел» 12+
04.45 Д/ф «Михаил Ульянов. Горькая исповедь» 16+

НТВ

04.50 Т/с «Улицы разбитых фонарей» 16+
06.30 Утро. Самое лучшее 16+
08.00, 10.00, 13.00, 16.00, 19.00, 23.35 Сегодня
08.25, 10.35 Т/с «Пёс» 16+
13.25 Чрезвычайное происшествие 16+
14.00 Место встречи 16+
16.45 За гранью 16+
17.50 ДНК 16+
20.00 Т/с «Скорая помощь» 16+
22.15, 00.00 Т/с «Балабол» 16+
01.55 Х/ф «Капитан Голливуд» 12+
03.35 Т/с «Свет и тень маяка» 16+

5 канал

05.00, 09.00, 13.00, 17.00 Известия 16+
05.25, 06.15, 07.05, 07.55 Т/с «Лютый» 12+
08.55 Знание-сила 0+
09.30, 10.30, 11.25, 12.25, 13.30, 14.00, 15.00, 16.00 Т/с «Учитель в законе. Продолжение» 16+
17.30, 18.20, 19.05, 19.55, 20.40, 02.40, 03.20 Т/с «След» 16+
21.25, 00.30 Т/с «Великолепная пятёрка-5» 16+
22.25, 23.10, 01.15, 02.05 Т/с «Великолепная пятёрка-4» 16+
00.00 Известия. Итоговый выпуск 16+
04.00 Т/с «Прокурорская проверка» 16+

ТВ3

06.00, 09.15 Утренние гадания 16+
06.15, 05.30 Мультфильмы 0+
08.15, 08.45, 16.45, 17.15, 17.45 Т/с «Слепая» 16+
09.30, 10.00, 10.45, 15.30, 16.15 Т/с «Гадалка» 16+
11.15, 11.50 Т/с «Знаки судьбы» 16+
12.20 Мистические истории 16+
13.30, 14.00 Охотники за привидениями 16+
14.30, 15.00 Т/с «Старец» 16+
18.15, 19.30 Т/с «Стой! Не то мама будет гадать» 16+
20.45, 21.45 Т/с «Лесник» 16+
22.45 Х/ф «Земля. Перезагрузка» 12+
00.45, 01.30 Т/с «Алиби» 16+
02.30, 03.15, 04.00, 04.45 Нечисть 12+

СТС

06.00, 05.50 Ералаш 0+
06.55, 05.10 Мультфильмы 0+
07.25 М/с «Простоквашино» 0+
07.40 М/с «Ну, погоди! Каникулы» 6+
08.00, 17.55, 19.00, 19.30 Т/с «Мама будет против» 16+
09.00 Т/с «Гости из прошлого» 16+
10.05 Уральские пельмени. Смехbook 16+
10.10 Уральские пельмени 16+
11.35 М/ф «Трио в перьях-2» 6+
13.20 Х/ф «Артек. Большое путешествие» 16+
15.25 Х/ф «Добро пожаловать в семью» 16+
20.00 Х/ф «Няньки» 16+
21.55 Х/ф «Шпион по соседству» 16+
23.45 Х/ф «Шеф Адам Джонс» 18+
01.45 Т/с «Сеня-Федя» 16+

МАТЧ!

06.00, 14.55 Спортивный век 12+
06.30 Футбол. МЕЛБЕТ-Первая Лига. Обзор тура 6+
07.00, 09.30, 13.05, 15.25, 18.10 Новости
07.05, 16.00, 19.45, 01.00 Все на Матч! 12+
09.35, 13.10 Специальный репортаж 12+
09.55 Бокс. Чемпионат России. Женщины. Прямая трансляция из Уфы
13.30 Есть тема! 12+
15.30 Вид сверху 12+
17.00 Футбол. Лига чемпионов. Обзор 6+
18.15 Смешанные единоборства. UFC. Жаилтон Алмейда против Деррика Льюиса. Трансляция из Бразилии 16+
20.30 Футбол. Лига чемпионов. «Реал Сосьедад» (Испания)-»Бенфика» (Португалия). Прямая трансляция
22.45 Футбол. Лига чемпионов. «Бавария» (Германия)-»Галатасарай» (Турция). Прямая трансляция
02.00 Футбол. Лига чемпионов. «Арсенал» (Англия)-»Севилья» (Испания) 6+
04.00 Новости 0+
04.05 Баскетбол. Единая лига ВТБ. «МИНСК» (Белоруссия)-»Уралмаш» (Екатеринбург) 6+

90% мусорных площадок не соответствуют требованиям

В Шахтах из 422 контейнерных площадок только 39 — в удовлетворительном состоянии.

Тему уборки мусора обсудили на октябрьском заседании комитета в шахтинской городской Думе.

Вопросы оказались настолько острыми, что вовлеченность в дискуссию депутатов и присутствующих, была, казалось, запредельной.

Отчитываться по теме должен был исполняющий обязанности директора департамента городского хозяйства (ДГХ) Дмитрий Кондратьев, однако сообщили, что он ушел на больничный. В итоге докладывала начальник управления отдела охраны окружающей среды и обращения с ТКО Мария Фисенко.

Она рассказала, что по результатам инвентаризации, из 422 контейнерных площадок в удовлетворительном состоянии находятся лишь 39, то есть 90% площадок — не соответствуют требованиям. Из них 264 — нуждаются в ремонте, а 119 — вообще не оборудованы. Обследование городских контейнеров показало тоже грустные итоги: требуется замена 113 емкостей.

— Для обустройства и ремонта контейнерных площадок необходимо 16,3 млн рублей, — считают в ДГХ. — Для закупки 113 контейнеров объемом 0,75 кубических метров понадобится 1,2 млн рублей.

Кроме того, Мария Фисенко заявила, что в ведении департамента контейнерные площадки не числятся. Земельные участки под площадками не сформированы и не стоят на кадастровом учете. Четверть существующих контейнерных площадок можно оборудовать бункерами-накопителями. Закупка 106 бункеров (так называемые «лодочки») обойдется в 5,6 млн рублей. Кроме того, чиновница подчеркнула, что для обслуживания бункеров понадобится спецтехника. Оператору нужно докупить мусоровоз с фронтальной загрузкой. Существующих двух машин регионального оператора явно не достаточно для реализации поставленных задач — они не справляются, считают в ДГХ.

Прокомментировала Мария Фисенко и проблему вывоза крупногабаритного мусора (КГО). Напомним, к КГО относят бытовую технику, мебель, строительный мусор и т. д. Складирование КГО возможно либо в бункеры, расположенные на контейнерных площадках, либо на спецплощадках (отсеках) для КГО. Вывозить такой мусор должны не реже одного раза в неделю. По предложению ДГХ, чтобы оборудовать площадки для КГО (106 шт), нужно 4,8 млн рублей.

Далее докладчик перешла к важному вопросу — кто должен содержать контейнерные площадки. Ответ простой — собственник земельного участка. За исключением 28 площадок, остальные находятся в ведении администрации города.

— Город не может взять на себя бремя содержания контейнерных площадок в связи с дефицитом бюджетных средств, — заявили в департаменте городского хозяйства.

В докладе прозвучало предложение о передаче ответственности управляющим компаниям за содержание контейнерных площадок, расположенных во дворах многоквартирных домов.

Член Общественной палаты города Шахты Александр Скориков высказал мысль, что инициатива с перекладыванием ответственности за содержание контейнерных площадок на население — это утопия.

— Много лет были обсуждения и попытки передать эти полномочия управляющим компаниям, то есть, за счет жителей. Очевидно, что для горожан это дорого и неподъемно, — считает общественник.

В ДГХ согласились с ростом количества жалоб от населения.

— Все сотрудники моего отдела ежедневно первую половину рабочего дня заняты тем, что отвечают на жалобы жителей. Обращения поступают по порталу обратной связи по 8–10 сообщений в день, через инцидент-менеджмент — иногда затишье, иногда доходит до 12 жалоб в час, а в телефонном режиме — он просто не смолкает. Информация направляется региональному оператору ООО «Экострой-Дон», а также (последние 2 месяца) в Министерство ЖКХ отправляю ежедневные отчеты о нарушении графиков вывоза ТКО в Шахтах, — пояснила Мария Фисенко.

Жалобы поступают не только на нехватку контейнеров или их плачевное состояние, а чаще всего — на новые свалочные очаги. Они возникают как по вине недобросовестных жителей, которые выбрасывают мусор в неположенных местах, так и по вине регионального оператора, который не вывозит отходы вовремя.

Почему город утопает в мусоре, пытались разобраться в шахтинской Думе.

Тему прокомментировала и новый депутат — 29-летняя Кристина Минина. Она — директор по перспективному развитию того самого регионального оператора ООО «Экострой-Дон». Так, она назвала города Шахты «эксклюзивным», из-за того, что региональный оператор не может найти взаимодействия с администрацией города. Якобы в других муниципалитетах этой проблемы нет. Кроме того, народная избранница рассказала, что сложилась крупная задолженность населения по оплате услуги за вывоз мусора в размере 80 млн рублей.

— Если другие ресурсоснабжающие организации могут воздействовать на должников — например, отключить свет, газ, то мы не можем не вывозить мусор, — посетовала Кристина Альфредовна. — Региональный оператор работает с 2019 года и все отходы рядом контейнерными площадками до июля этого года вывозили за счет собственных средств. Продолжать вывозить за счет своих средств — это неправильно. Есть законы, которые это регламентируют, — заключила Минина.

Что касается нарушения графика вывоза мусора, депутат пояснила, что «Все мы люди, все живем в современном мире. Бывают ситуации — не вышел работник, заболел. Или машина сломалась и нужно ждать резервную технику».

Председатель контрольно-счетной палаты Галина Аверкина, выслушав суммы, озвученные специалистом ДГХ, припомнила, что при формировании бюджета на 2022 год никто не озвучивал данные о плачевном состоянии контейнеров и площадок. Она подчеркнула, что департаменту нужно не пересчитывать существующие площадки (429), а разработать план, сколько в городе должно быть таких объектов, чтобы не было проблем с мусором с учетом графика его вывоза. Судя по числу свалок, площадок явно недостаточно. Также она попросила уточнить число площадок, относящихся к коммерческим организациям — ведь магазины и предприятия не должны складировать отходы в контейнеры для населения.

В финале дискуссии решили вернуться к обсуждению вопроса, когда ДГХ предоставит более подробные предложения по изменению ситуации с благоустройством контейнерных площадок и вывозом ТКО. Важно учесть особенности финансирования города Шахты, имеющего дефицитный бюджет, считают в Думе.

Елена ГОРЦЕВСКАЯ

Агроном с криминальным уклоном

В Шахтах 38-летнего мужчину подозревают в незаконном хранении наркотиков в крупном размере.

При проведении обыска по месту жительства злоумышленника, с помощью служебно-розыскной собаки, полицейские обнаружили и изъяли свертки с коноплей и марихуаной, общей массой около 200 граммов.

Также сотрудники правоохранительных органов обнаружили части растений зеленого цвета, кусты и фрагменты листьев. Кроме того, в подворье домовладения хранилось приспособление для потребления наркотиков.

Мужчина признался, что наркотик хранил для личного употребления.

В отношении подозреваемого возбуждено уголовное дело.

Расплатилась и поплатилась

Жительницу Шахт привлекли к уголовной ответственности за то, что она потратила в магазине 3 тысячи 474 рубля и 51 копейку с чужой банковской карты, которую нашла.

Шахтинку Елена С., которая имеет на иждивении инвалида и воспитывает несовершеннолетнего ребёнка, обвинили в том, что она тайно похитила с банковского счета денежные средства, принадлежащие гражданину М.

Согласно приговору суда Елена в июле 2023 года, находясь в одном из магазинов, расположенных в городе Шахты нашла принадлежащую гражданину М. банковскую карту и взяла её.

Шахтинка обнаружила, что на карте установлена функция бесконтактной оплаты. Женщина расплатилась в магазине за товар не вводя ПИН-код.

Находясь в магазине, Елена С. совершила три покупки, оплачивая их, прикладывая карту к платежному терминалу на общую сумму 1 605 рублей 59 копеек. Убедившись, что на счете банковской карты еще имеются деньги, она совершила еще три покупки в одном из шахтинских магазинов, на общую сумму 1 868 рубля 92 копейки. Таким образом, женщина потратила 3 тысячи 474 рубля 51 копейку с чужого банковского счета.

Когда женщину допросили в суде, она признала себя виновной полностью и раскаялась в содеянном. Обстоятельствами, смягчающими наказание подсудимой, суд признал — активное способствование раскрытию и расследованию преступления, добровольное возмещение имущественного ущерба, полное признание вины, раскаяние в содеянном, наличие на иждивении несовершеннолетнего ребенка, а также инвалида 1 группы. Действия горожанки суд квалифицировал по статье «Кража».

Приговором суда шахтинка признана виновной и ей назначено наказание в виде 6 месяцев лишения свободы условно, с испытательным сроком 6 месяцев.

Елена ЕВСТРАТОВА

Египетская мозаика на Донской земле

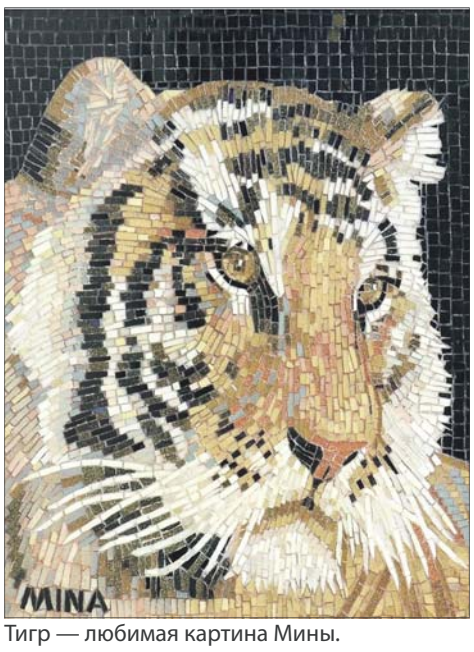

Тигр — любимая картина Мины.

Свои работы художник делает из витражного стекла, керамики, смальты и мрамора.

Мина любит делать мозайку с персонажами книг Лююиса Кэрролла.

Художник считает, что для хорошей работы нужно хорошее настроение.

В Ростовской области работает художник-мозаичист с интересным именем Мина. Он прибыл в донской регион из жаркого Египта и начал создавать удивительные мозаики.

Идеи для вдохновения

У мастера очень интересные и разноплановые работы, он черпает для них идеи буквально отовсюду. Среди работ умельца есть литературные персонажи, звери или карты таро, а бывает, что мастер делает полотна на духовную тематику.

Очень в этом плане помогает книга Льюиса Кэрролла «Приключения Алисы в стране чудес» и «Алиса в зазеркалье». Благодаря таланту и искусству мастера из-под его руки вышли персонажи этой сказки — Алиса, Безумный Шляпник, вечно опаздывающий кролик. Иногда Мину вдохновляют духовные темы. Среди его работ есть большое полотно с Иисусом Христом, Георгием Победоносцем и царицей Нефертити.

Заказы поступают к Мине со всей Ростовской области. Сам он проживает в Ростове-на-Дону, но часто выезжает в другие города области — начиная от Шахт и заканчивая Каменском. Его работы есть даже в далеком Калининграде.

В своей работе художник использует разные материалы — стекло, керамику, смальту, витражное стекло и мрамор.

Искусство пришедшее из Александрии

Мина приехал в Ростовскую область из Каира — столицы Египта. Он уже пять лет живёт на Дону. Признаётся, что ему очень нравится у нас в стране. Здесь хороший климат, интересные люди и обширное поле для деятельности, творчества и развития художественного таланта.

Поначалу привыкнуть к новой стране было непросто, существовал и языковой барьер, но Мина выучил русский язык с преподавателями ДГТУ и успешно общается с писателями языка, хотя родной язык художника — арабский.

— Мозаику я начал делать ещё в Египте, это было 12 лет назад, — улыбаясь, рассказывает Мина, — иногда я создаю то, что мне нравится, а иногда воплощаю в жизнь задумки и фантазии своих заказчиков.

Источником вдохновения для египтянина также служили работы других мастеров мозаичного искусства. Он смотрел, как они делают свои работы и пробовал совершенствоваться в этом кропотливом искусстве.

— Иногда я начинаю работу над картиной с выбора цвета, зачастую с самого начала мои приготовления выглядят странно, но в итоге всё получается очень красиво.

Чувство свободы

Как признаётся Мина, процесс создания мозаики даёт ему почувствовать себя свободным.

— Я уже пять лет живу в Ростове, и мне очень нравится делать мозаику, потому что когда ты каждый кусок, каждый цвет подбираешь — это даёт свободу, делать что-то своими руками, очень интересно. А если что-то тебе не нравится, можешь очень легко, просто поменять цвет или какой-то кусок, который тебя не устраивает, картина будет выглядеть совершенно по-другому. Я чувствую, что погружаясь в творчество, будто бы попадаю в какой-то другой мир. Мне это очень нравится.

От картин до полотен

Мине нравится создавать мозаики на любые темы, выбор которых зависит от настроения мастера и заказа. Он уже сделал полотна про животных, природу и сказки.

Художник считает, что когда человек любит мозаику, он любит использовать её везде, и хочет видеть её повсюду.

Работа кропотливая. Иногда, чтобы создать один квадратный метр мозаики, приходится трудиться целую неделю.

Часто результат работы зависит от настроения мастера. Чем оно лучше, тем интереснее картина или полотно получается.

Одна из любимых картин египтянина — тигр, размер работы небольшой 60×100 сантиметров. А Безумного шляпника размером 135 на 180 сантиметров он создал быстрее остальных работ, так как был очень увлечён процессом.

— Мозаика, над которой я трудился больше всего, это изображение Иисуса, размером 2×3 метра, — делится Мина.

Процесс создания

Перед началом работы мозаичист распечатывает любую картину или любой дизайн, после чего начинается волшебство создания. Эскизы можно распечатать или нарисовать самому. Мина использует оба способа.

Мозаика делается очень аккуратно. Необходимо, чтобы все детали были видны, главное — видеть конечный результат. Представлять его. Тогда всё получится красиво. А последний штрих работы — добавление необычного цвета.

Мечты о будущем

Мечтает мозаичист жить у моря и иметь свою творческую мастерскую, в которой он мог бы творить свои уникальные работы и полотна.

— Я мечтаю быть очень известным художником, — признаётся гость из Египта, — очень надеюсь на то, что у меня будет большая галерея и мастерская, где можно будет заниматься искусством, создавать многие заказы.

Больше всего на свете мастер любит художество и психологию человека. Иногда свои работы Мина создаёт в компании других людей, он общается с ними в своей мастерской и обогащается энергетикой дружбой. Тогда картины получается особенно тёплыми и наполненными вдохновением.

Над полосой работала Елена ЕВСТРАТОВА

Спели от души

Хор из Шахт стал лауреатом первой степени на Всероссийском фестивале «Душа баяна».

С 25 по 27 октября в городе Зверево прошел отборочный этап II Всероссийского фестиваля «Душа баяна». Хор из Шахт привёз с фестиваля высшую награду.

Хоровая группа муниципального ансамбля песни и пляски «Надежды» под руководством заслуженного работника культуры РСФСР Надежды Тихоновой с достоинством представила свое творчество.

Артисты хоровой группы стали лауреатами первой степени, в номинации «Хор»

Солисты ансамбля Дарья Шпангенбергер и Сурен Хачатуров стали лауреатами второй степени.

Финал фестиваля «Душа баяна» состоится в Москве, в 2024 году, после завершения отборочных этапов, которые пройдут во всех федеральных округах.

Шахтинцы достойно выступили на всероссийском фестивале.

Отмечена губернатором

В преддверии Дня тренера в России, знаком губернатора Ростовской области «Во славу донского спорта» отмечены девять жителей Дона, в том числе старший тренер-преподаватель по плаванию спортивной школы № 5 города Шахты Юлия Кобелева.

Знаком губернатора Ростовской области «Во славу донского спорта» награждаются сотрудники спортивных организаций, имеющие стаж работы в отрасли не менее 15 лет, спортсмены, ветераны спорта и иные лица, внесшие большой вклад в развитие физической культуры и спорта Донского края.

Стаж Юлии Борисовны — 25 лет. Она отмечена знаком «За заслуги перед Всероссийским обществом слепых II степени», имеет орден «Во имя жизни на Земле» и орден Дружбы. В 2007 году ей было присвоено звание «Заслуженный тренер России».

Заслуженный тренер России Юлия Кобелева.

Катастрофа на станции «Шахтная»

110 лет назад на железнодорожной станции «Шахтная» произошло столкновение поездов.

Здание железнодорожного вокзала станции «Шахтная», 1914 год.

Столкновение было неизбежным

Железнодорожная катастрофа произошла в пятницу 1 ноября 1913 года. На станцию «Шахтная» прибывал пассажирский поезд. Так вышло, что товарный поезд, который к тому времени должен был уже отбыть, оставался на железнодорожных путях. Машинист состава, который подходил к станции, успел заметить препятствие на своём пути и затормозил, но столкновения всё равно не удалось избежать. Дело в том, что из-за рельефа местности железнодорожный путь имел довольно большой уклон к станции и полностью остановить тяжёлый паровоз не получилось.

В этой катастрофе погибли двое. Из-под груды искорёженного металла и деревянных обломков с трудом извлекли изуродованные тела кондуктора Сержантова и мещанина Александровска-Грушевского — Лазовенко.

Всем миром

Первыми на место крушения прибыли фельдшер с железнодорожными рабочими со станции Каменоломни и медики больницы при станции Чертково.

Из 14 пострадавших 6 получили серьёзные ранения и были отправлены в больницы. Раненых железнодорожников отправили на станцию Чертково, а рудничных рабочих в больницу углепромышленников. Помогать грушевцам разбирать завалы на путях прибыли железнодорожники с соседних станций. Лишь к полудню следующего дня им это удалось.

После недолгого расследования объявили причину железнодорожной катастрофы — нерасторопность работников станции «Шахтная». Дело в том, что станция была перегружена товарными поездами, которые шли и в южном, и в северном направлении, из-за этого на станции царила неразбериха. Недостаточному количеству работников было крайне сложно со всем справляться. К слову, на другой железнодорожной станции — Власовке, рабочих было вдвое больше и имелась своя ремонтная бригада. Тем удивительнее сегодня, что от неё почти не осталось следа, лишь каменные туннели для отведения воды, несколько домов (сейчас в них живут люди), да название улицы — Станционная.

Надо сказать, что жертв могло быть гораздо больше, случись эта катастрофа на день позже — в субботу. Обычно по субботам через станцию «Шахтная» в Александровск-Грушевский из хутора Власовка ехало большое количество рабочих и служащих. Это сейчас данный путь кажется не самым близким и удобным, а тогда рабочие садились в поезд на станции «Власовка», доезжали до станции «Шахтная», а оттуда попадали в Александровск-Грушевский на извозчике, либо пешком. В любом случае это было удобнее, чем добираться из Власовки напрямую в Александровск-Грушевский, ведь на пути были балки, а в дожди наступало настоящее бездорожье. От станции «Шахтная» в Александровск-Грушевский вела мощёная камнем дорога.

Вокзал

Свидетелем тех мрачных событий был наш железнодорожный вокзал. У краеведов было подозрение, что здание вокзала дореволюционное, хотя на стенде в зале ожидания время постройки указано 1920-е годы XX века. Недавно предположение краеведов подтвердилась. В архиве Государственного музея архитектуры нашлась фотография здания железнодорожного вокзала станции «Шахтная», которая датирована 1914 годом. На фотографии однозначно наш вокзал, даже небольшая пристройка к левому крылу на месте. И это при том, что во время Великой Отечественной войны здание нещадно подвергалось бомбёжке и сильно пострадало. Надо отдать должное тем, кто, восстанавливая стены, максимально сохранил первоначальный вид здания, которое появилось в 1913 году. До этого вокзал станции «Шахтная» располагался в небольшом и неказистом, по словам современников, помещении. О том, чтобы построить новое заговорили ещё лет за десять, причём мечтали перенести его на «городскую сторону». Здание построили, но всё на той же стороне, которой были недовольны горожане. Им приходилось перебегать дорогу паровозу, хотя имелся виадук. Виадук находился довольно далеко от здания вокзала, территория плохо освещалась, поэтому грушевцы и гости города опасались им пользоваться в тёмное время суток. В то же время, но на «городской стороне», было возведено новое здание товарной конторы. И вокзал, и товарная контора сохранились до наших дней.

Шахты — город Солнца

О том, как подземный мир повлиял на расположение улиц и название частей города.

Астрономическое явление

Многим доводилось наблюдать необыкновенно красивые рассветы и закаты в центральной части города Шахты. В дни зимнего и летнего солнцестояния дневное светило соприкасается с линией горизонта чётко в створе улицы Советская.

Кто не помнит, солнцестояние или солнцеворот — астрономическое событие, при котором Солнце над горизонтом в истинный полдень находится на максимальной (летнее солнцестояние) или минимальной (зимнее солнцестояние) высоте.

Можно подумать, что тот, кто создавал план городского строительства был астрономом и как древний друид сориентировал постройки по частям света. Но дело в том, что никакого плана, когда зарождался город, не существовало.

Михаил Краснянский.

Не понятно, на что похоже

В 1861 году Грушевку посетил горный инженер Илиодор Фелькнер. В Горном журнале есть описание картины, представшей перед ним: «Среди грустной, пыльной степи, утомляющей взор своим однообразием и совершенным отсутствием растительности, которая хотя бы сколько-нибудь оживляла её, лежит антрацитовый Грушевский рудник, занимающий в длину восемь вёрст, а в ширину от 300 до 400 саженей. Всего прежде, по правому берегу Грушевки виднеется группа деревянных построек в виде сараев, на скорую руку сколоченных. Постройки большей частью покривились, почернели от дождя и времени, развалились от собственной тяжести и сильного ветра. Местами, между постройками, заметны обрушившиеся ямы, над которыми торчат две-три перекладины. Эти развалины — есть старые выработки. От них в обе стороны тянется и скрывается в дали за холмами многоверстовая улица новых деревянных сараев — это новые шахты. Везде около новых шахт разбросаны в беспорядке палатки или домики, где живут хозяева шахт, землянки, где ночуют и едят рабочие, наконец, бараки разного вида, где производится продажа всякого чёрного товара и главное водки. Далее торчат стоги сена, а за стогами стоят в загородках без крыши табуны лошадей, бессмысленно вытянувших голову. Такова картина, предстающая взору по приближению к руднику. Трудно сказать, на что походил бы он, если б не купол и крест церкви на равнине не напоминал о христианстве и не придавал местности ещё более странного характера».

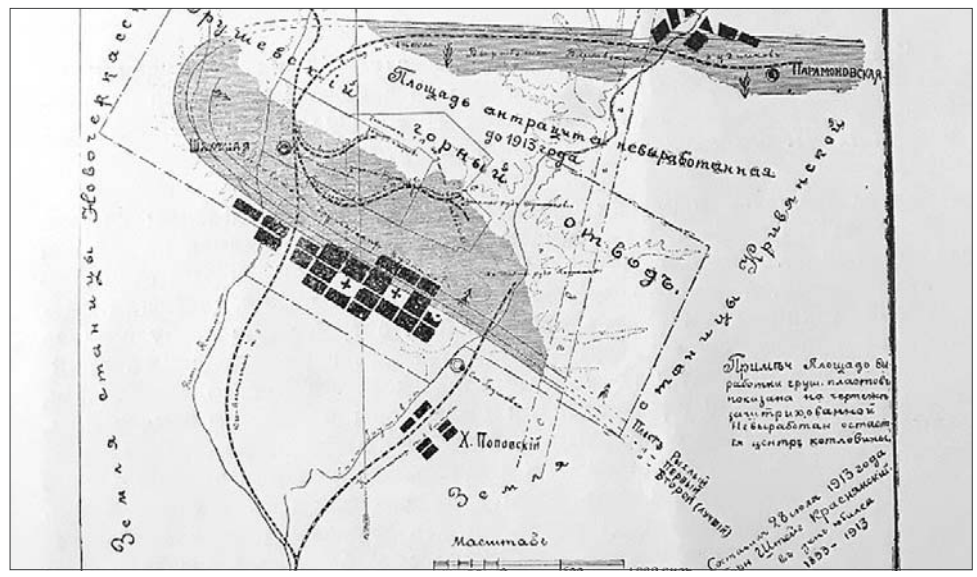

Карта Краснянского с указанием выходов пластов Грушевкого месторождения.

Природное явление

Вскоре, после визита горного инженера на Грушевском месторождении, по-настоящему принялись за добычу угля. В 1867 году было образовано Грушевское горное поселение. После указа о вымежевании войсковых земель в пользу нового населённого пункта, началось строительство жилых домов.

Может быть именно тогда появилась ориентация на части света? Об этом рассказал Михаил Рудь, горный инженер, член краеведческого клуба «Корни твои».

— То, что дни летнего и зимнего солнцестояния можно определить по тому, как садится солнце на главной шахтинской улице вовсе не заслуга астрономов. Причина не в небе, а под землёй. Об этом позаботилась сама природа, причина в геологии. Достаточно взглянуть на карту Краснянского, чтобы убедиться, первые шахтинские улицы параллельны угольным пластам Грушевского месторождения. В период, когда было образовано Грушевское горное поселение, дома возводились на месте тех самых шахтёнок, которые увидел Илиодор Фелькнер. Эти шахтёнки располагались вдоль угольных пластов, шедших от реки Грушевки до реки Атюкта, а выход Грушевского пласта является географическим центром роста нашего города.

Географические названия присутствуют в названиях многих шахт. Например, если шахта строилась вблизи уже существующей, то часто получала такие названия: шахта Артём-Северная (Мирная); Аютинская-Западная (Юбилейная); Нежданая-Южная (Южная); Октябрьская-Южная.

Довольно часто в жизни встречаются парадоксы. Так, будто желая компенсировать тяжесть горняцкого труда, мрачный подземный мир угольных выработок повлиял на ослепительные эффекты шахтёрского города.

Над полосой работала Александра ЗАЙЦЕВА

ПУТЕВОДИТЕЛЬ ПО РЕКЛАМЕ	
Авто-мото	12
Гаражи	12
Грузопассажирские перевозки	11
Дачи	12
Деловая недвижимость	-
Документы	19
Дома	14
Животные	19
Здоровье	10
Знакомства	17
Ищу работу	12
Изготовление и перетяжка мебели	11
Квартиры	14
Куплю	17-18
Компьютерные услуги	19
Магические услуги	10
Меняю	11
Металлоконструкции	12
Образование	12
Юридические услуги	10
Прочие услуги	18-19
Работа	12-13
Разное	12
Ремонт бытовой техники	12
Сдам-сниму	14
Строительство-монтаж	11
Строительно-ремонтные услуги	10
Участки	12
Финансовое посредничество	10

1211. Реклама

БРИГАДА СТРОИТЕЛЕЙ
ВЫПОЛНЯЕТ ВСЕ ВИДЫ РАБОТ СО СВОИМ МАТЕРИАЛОМ
Обшивка домов сайдингом, отмостка, заборы, стяжка домов, замена и ремонт крыш, навесы, фундаменты, ворота, хозпристройки и др.
Зерносклады и навесы под технику.
Весь строительный материал в наличии!
ПЕНСИОНЕРАМ СКИДКИ!
Тел.: 8-918-523-14-83 Денис
Скидки действуют с 1.11.2023 до 31.12.2023

Закажи рекламу в газете «КВУ»: 8(8636) 22-69-70, reklama@kvu.su

1230. Реклама

СТРОИТЕЛЬНАЯ БРИГАДА
ЗАБОРЫ, НАВЕСЫ, САЙДИНГ, КРЫШИ, ДОМА «ПОД КЛЮЧ», СТЯЖКИ ДОМОВ, ОТМОСТКИ, ВНУТРЕННЯЯ ОТДЕЛКА, РЕШЕТКИ, ДВЕРИ, УТЕПЛЕНИЕ ДОМОВ, РЕМОНТ ПОЛОВ И МНОГОЕ ДРУГОЕ.
ПЕНСИОНЕРАМ СКИДКА 20%
Работаем более 15 лет, Андрей
Скидки действуют с 1.09.23г. по 30.11.23г.
тел. 8-952-566-55-49

3241 Услуги миниэкскаватора. Ковш 30, 40, 50 см. Устройство канализации, водопровода, газопровода. Проколы под дорогами. Септики из ж/б колец. А также вся домашняя сантехника и отопление. тел. 8-904-505-66-44, 8-906-423-07-22.

СТРОИТЕЛЬНО-РЕМОНТНЫЕ УСЛУГИ

169 Сливные ямы «под ключ». Водопроводные колодцы, ямы под уличный туалет. Замена водопровода без вскрытия грунта. Замена канализации. Установка водомеров. Ручная копка траншей. Земляные работы. тел. 8-909-410-54-89, Юрий.

124 Кровельные работы. Монтаж шифера, ондулина, металлочерепицы, металлопрофиля. Возведение новых крыш. Ремонт кровли. Индивидуальный подход. Гарантия качества. Приемлемые цены. Выезд, замер, расчет. Доставка материала бесплатно. Опыт работы 19 лет. тел. 8-961-422-49-59.

411 Выполним все виды земляных работ! Водопровод, канализация, септик «под ключ». Все виды бетонных работ. Демонтажные работы, слом ветхих строений, пробивка отверстий в стене. Спил деревьев, выкорчевывание пеньков. Быстро! Недорого! тел. 8-918-585-03-92, 8-928-756-40-28, Андрей.

573 КРОВЕЛЬНЫЕ РАБОТЫ. Шифер, ондулин, металлочерепица, любая кровля. **СВАРОЧНЫЕ РАБОТЫ**, навесы, заборы, оградки, детские площадки. Замер, смета бесплатно. тел. **8-906-429-65-30, 8-961-410-41-22, ИВАН.**

1932 ВОДОПРОВОД, КАНАЛИЗАЦИЯ, ОТОПЛЕНИЕ любой сложности. Бестраншейным способом (труба в трубу). **ПРОКОЛЫ ПОД ДОРОГОЙ** с локацией. Замена, установка водомеров, врезка-перевреза **ПОД ДАВЛЕНИЕМ**. Сливные ямы «под ключ». Прочистка канализации. тел. 8-989-625-97-38, 8-928-600-31-81, 8-951-521-54-99, Павел.

2126 АВАРИЙНЫЙ РЕМОНТ ВОДОПРОВОДА любой сложности **БЕСТРАНШЕЙНЫМ СПОСОБОМ** (труба в трубу). Замена канализации, установка водомеров, врезка-перевреза под давлением, сливные ямы «под ключ». **ПРОЧИСТКА КАНАЛИЗАЦИИ ПРОФ. ОБОРУДОВАНИЕМ**. Гарантия. тел. 8-928-160-73-70, Владимир.

2817 НАТЯЖНЫЕ **ПОТОЛКИ ОТ КОНСТАНТИНА.** Установим вам натяжные потолки. Большой выбор цветов и фактур потолка. Бесплатный замер. Монтаж в течение 2-3 дней после замера. Безопасный монтаж. тел. 8-906-425-84-64, Константин.

3126 Отделочные работы: штукатурка, откосы, шпаклевка стен и потолков, поклейка обоев, покраска, декоративная покраска. Тел. 8-908-512-57-67.

2989 Сантехнические работы. Замена водопровода, канализации. Монтаж отопления. Теплый пол. Сборка душевых кабин. Установка стиральных машин, водогреек, сантехники тел. 8-905-439-63-31.

3074 Бригада. Бетонные работы. Ломаем, копаем. Газоблок. Заборы. Сливные ямы «под ключ». Кровля. Демонтажные работы. Внутренняя отделка и другие работы по договоренности. Тел. 8-903-438-30-01.

3089 Ремонт крыши. Все виды строительных работ со своим материалом и материалом заказчика. Заборы, крыши, фундаменты. Отмостка, террасы, хозблоки. Внутренняя отделка, пристройки, навесы. Выезд и консультация по городу и области. Работаем в любую погоду. Тел. 8-960-125-85-19.

3146 ОТОПЛЕНИЕ. ВОДОПРОВОД. КАНАЛИЗАЦИЯ. ТЕПЛЫЙ ПОЛ. Замена и установка: радиаторов, унитазов, водомеров, смесителей, насосов, котлов и т.д., стояков отопления, водопровода, канализации. Мелкий ремонт сантехники. Работы по электричеству. Прочистка канализации. Течь бачка унитаза. тел. **8-908-177-53-64, СЕРГЕЙ.**

3045 ДОМАШНИЙ МАСТЕР. РАБОТАЮ БЕЗ ПОСРЕДНИКОВ. ЦЕНЫ НЕВЫСОКИЕ. РЕШЕНИЕ МЕЛКИХ БЫТОВЫХ ПРОБЛЕМ. МЕЛКИЙ РЕМОНТ ОТ А ДО Я И ПРОЧАЯ МУЖСКАЯ РАБОТА. ВЫЗОВ ДЛЯ ОСМОТРА И КОНСУЛЬТАЦИИ - БЕСПЛАТНО. ПОДСТРАИВАЮСЬ ПОД УДОБНОЕ ДЛЯ ВАС ВРЕМЯ. ТЕЛ. 8-908-515-00-60.

3046 ВЫПОЛНЯЕМ ВСЕ ВИДЫ РАБОТ. РЕМОНТ КВАРТИР, ДОМОВ И ОФИСОВ «ПОД КЛЮЧ». ЧАСТИЧНЫЙ РЕМОНТ. ДЕЛАЕМ ВСЕ В СРОК. ОПЛАТА ПО ФАКТУ ВЫПОЛНЕНИЯ РАБОТ. ДАЕМ ГАРАНТИЮ. ДЕЛАЕМ КАК СЕБЕ, НА СОВЕСТЬ, АККУРАТНО, ДОБРОСОВЕСТНО. РУССКИЕ, НЕПЬЮЩИЕ. ВЫЕЗД НА ОБЪЕКТ ДЛЯ ЗАМЕРОВ И КОНСУЛЬТАЦИИ - БЕСПЛАТНО. ТЕЛ. 8-908-515-00-60.

6162 Выполним различные виды ремонтно-строительных работ любой сложности, от А до Я. тел. 8-952-578-56-71, 8-918-893-67-27, Евгений.

3082 КРОВЕЛЬЩИКОВ МНОГО - А ХОРОШИХ КРОВЕЛЬЩИКОВ ЕДИНИЦЫ И ВСЕ ОНИ РАБОТАЮТ В НАШЕЙ КОМПАНИИ. Заходите на наш сайт Монтаж-Кровля.РФ. На рынке 15 лет. Кому вы доверите монтаж крыши - бригаде «шабашников», которую после получения денег ищи - свищи или бригаде профессионалов, работающей по официальному договору и дающей официальную гарантию и минимальные цены? Если для вас выбор так же очевиден - звоните! МОНТАЖ МЕТАЛЛОЧЕРЕПИЦЫ - 200 РУБ./КВ.М. Пенсионерам особые условия. тел. 8-950-845-50-00, Павел.

6895 Выравнивание стен/потолков/откосов. Шпаклевка. Поклейка обоев. Покраска. Ремонт помещений от косметического до капитального. тел. 8-918-573-57-84.

3092 Заборы из профнастила, навесы, лестницы, калитки, ворота, оградки. Ремонт ворот, калиток, врезка замков. Сантехнические работы. Копка сливных ям, колодцев. Пенсионерам особые условия. тел. 8-950-867-85-05, Алексей.

3182 Плитка, ламинат, линолеум, потолки любые, гипсокартон, штукатурка, шпаклевка, бетонные лестницы. Наливные полы. Заборы, навесы, сайдинг, вагонка. Обращаться по телефону.8-989-537-58-04.

6974 Ремонт старых крыш, строительство и ремонт. Выполняем все виды работ со своим материалом. Ремонт кровли, фундамент, полы, отмостки, заборы, внутренняя отделка, сайдинг и другие работы. Консультация, выезд в районы. Пенсионерам особые условия. тел. 8-903-488-00-09, Александр.

3425 Все виды ремонтно-строительных и монтажных работ, в том числе крыши, заборы, навесы, нестандартный ремонт. Обращаться по тел. 9-928-131-64-76, 8-951-508-29-11.

734. Реклама

ООО «Газ Эталон Сервис»
СЧЕТЧИК ВОДЫ МОЖНО НЕ МЕНЯТЬ
ПОВЕРКА СЧЕТЧИКОВ ВОДЫ НА ДОМУ, 15-20 МИНУТ, БЕЗ СНЯТИЯ И НАРУШЕНИЯ ПЛОМБ
Стоимость поверки:
750 руб. в квартире
1200 руб. в колодце
В случае неисправности счетчика стоимость поверки составит 400 руб.
Более 90% счетчиков проходят поверку успешно и продлеваются на новый срок от 4 до 6 лет.
По всем вопросам звоните по телефонам:
8-938-104-25-56; 8-800-500-41-49 (бесплатный).
Мы работаем с 8-00 до 16-00 с понедельника по пятницу.
Наш адрес: г.Шахты, ул. Садовая д. 10
Официально. Полный комплект необходимых документов. Опыт работы более 6 лет. www.poverkagaz.ru

6976 Ремонт старых крыш. Выполняем все виды строительных работ: внутреннюю отделку, навесы, заборы, сайдинг, фронтоны, полы, внутренняя стяжка дома, отмостка, фундамент, утепление домов. Очень низкие цены, скидка пенсионерам от 20 %. (Скидка действует до 31.12.23). Тел. 8-951-537-82-59, 8-903-463-02-32, Михаил.

3185 Строим. Выполняем все виды работ из нашего материала. Дома с нуля, фундаменты, заливка полов. Крыши, заборы, сайдинг. Хозблок, террасы, беседки, омостки. Стягивание домов и многое другое. Тел. 8-928-162-31-00, Сергей.

6996 Недорого! Быстро! Качественно! Все виды отделочных работ (штукатурка откосов любой сложности, шпаклевка, поклейка обоев, покраска). Натяжные потолки. Звонить в любое время по тел. 8-908-170-29-30, Вероника.

6975 Ремонт старых крыш, строительство и ремонт. Выполняем все виды работ со своим материалом. Ремонт кровли, фундамент, полы, отмостки, заборы, внутренняя отделка, сайдинг и другие работы. Консультация, выезд в районы. Пенсионерам особые условия. Обр. 8-906-419-70-09, Николай.

2975 Выполним любые электроработы. Монтаж электропроводки в строящихся и старых домах. Монтаж и ревизия электрощитов 380 В в подъездах, многоквартирных домах. Исправим не качественный монтаж. Поиск неисправностей. Консультации по тел. 8-988-567-19-93 (МТС), 8-928-621-35-07 (Мегафон), 8-951-498-73-90 (Теле2).

3398 Выполняем сварочные, бетонные изделия: заборы, навесы, фасады, спил деревьев, вывоз мусора (5 кл.). Тел. 8-904-347-26-71, Антон.

3399 Выполняем заборы, навесы, бетонные работы, фасады любой сложности. Тел. 8-928-905-59-26, Анатолий. Работаем аккуратно.

3283 Сантехника. Отопление, водопровод, канализация, теплые полы. Замена унитазов, водомеров, душевых кабин. Замена радиаторов. Тел. 8-928-190-89-20, Вячеслав.

3411 Бригада строителей выполняет все виды работ со своим материалом. Крыши и их ремонт, выравнивание дома, фундаменты. Сайтинг, стягивание домов, отмомтки, дорожки, стяжки. Спил деревьев, копка сливных ям, навесы, ворота и заборы и др. виды работ. Выезд и консультация бесплатно! Пенсионерам особые условия. Тел. 8-961-269-16-01, Павел.

3408 Сайдинг. Пластик. Плитка. Гипсокартон, перегородка, арка, шпаклевка, штукатурка. Поклейка обоев, ламинат. Линолеум, утепление домов, электрика, сантехника. Помогу в выборе и доставке материалов. Тел. 8-951-820-73-01, 8-988-949-82-27.

3288 Ремонт, **УСТАНОВКА**, настройка: **ТЕЛЕВИЗОРОВ**, стиральных машин, микроволновок, **ХОЛОДИЛЬНИКОВ**, посудомоек, бойлеров, сплит-систем, газовых **КОЛОНОК**, спутникового ТВ. Видеонаблюдение, электрика, **РОЗЕТКИ**, проводка, сантехника, замена **ВОДОМЕРОВ**. Тел. **8-928-147-58-44.**

7184 Ремонт окон, замена резинок, тел. 8-928-136-43-84.

7198 Бригада строителей выполняет бетонные работы. Фундаменты и стяжки. Земляные работы. Волопровод и канализация. Сливные ямы. Заборы, крыши. Демонтаж. И любые другие строительные работы. Тел. 8-909-438-38-72.

3418 Бетонные работы, гипсокартон, отопление, теплые полы, газоблок, а так же кровельные работы, плитка, демонтажные работы. Сливные ямы под ключ, замена водопровода, канализация, замена сантехники и установка. Делаем навесы и любые сварочные работы по заказу, доставка стройматериала. Тел. 8-989-509-80-19, 8-951-824-38-25.

3442 Строительная бригада выполнит следующие работы: фундаментные работы, стяжка полов, сливные ямы, бетонные работы, кладка кирпича, шлакоблока, газоблока и т.д. Кровельные работы, а так же ремонт крыш. Пенсионерам и одиноким людям идем на уступки. Тел. 8-928-101-41-08, Вадим.

МАГИЧЕСКИЕ УСЛУГИ

6995 Сниму порчу, сглаз, колдовство. Создам мощную защиту от любого негатива. Работа по фото и без. Поправлю энергетику здоровья. Соединю семью. Работа с вредными привычками. Гадание. Изготовлю личный талисман. Тел. 8-908-183-99-81.

7199 Гадание. Предсказание будущего. Снятие алкогольной зависимости, порчи, венца безбрачия. Открытие денежного канала. Обряды на беременность, на удачу, на бизнес. Верну любимого(ую.). Приворот. Отворот. Защита. Обращаться по тел. 8-905-450-97-54.

ЮРИДИЧЕСКИЕ УСЛУГИ

3380 Кредитный эксперт. Списание долгов через банкротство физических лиц. Кредитные консультации. Возврат страховок по кредитам. Отмена судебных приказов. Тел. 8-909-412-58-19, 8-961-274-72-89.

ЗДОРОВЬЕ

7174 КОНСУЛЬТАЦИОННЫЙ ЦЕНТР «АЛЕФ». Профессиональный **ПСИХОЛОГ**, психодиагностика, индивидуальное и семейное консультирование. Помощь людям, страдающим зависимостями, депрессиями, эмоциональными кризисами. **РАБОТАЛИ НА СМИДОВИЧА. ЗАПИСЬ ПО ТЕЛ. 8-988-252-06-11.**

3384 Семейный психолог. Обращаться по тел. 8-900-123-09-60.

Рекламная служба «КВУ»:
8(8636) 22-69-70,
reklama@kvu.su

985. Реклама

959. Реклама

СТРОИТЕЛЬСТВО-МОНТАЖ

1759 Доставка: песок, щебень (голубой, серый, красный, черный), камень бутовый, глина, чернозем, отсев, шлак. Вывоз мусора (5 класс). Услуги ЗИЛ-130, КамАЗ-самосвал и мини экскаватора. тел. 8-906-418-52-18, Юрий.

3211 Песок - 3500, щебень - 8500, отсев - 5000. Камень бутовый для фундамента и сливных ям - 8500. Глина - 5000, порода (черная, красная) - 5000, чернозем - 4500. А/м ЗИЛ. тел. 8-900-120-94-08.

3212 Чернозем, песок, щебень, отсев, щебень красный, порода, глина, камень бут - пластушка на фундамент, сливную яму. Вывоз мусора (класс V). Грузчики. ЗИЛ-130. тел. 8-928-172-93-77, 8-904-448-97-80.

3415 Услуги КАМАЗа: шебень, песок, отсев, порода, чернозем и т.д. Уголь. Тел. 8-961-331-96-79.

ИЗГОТОВЛЕНИЕ, ПЕРЕТЯЖКА МЕБЕЛИ

3151 Качественный ремонт и перетяжка мягкой мебели. Широкий ассортимент ткани. Выполняем замену поролона, пружинных блоков и механизмов различного типа. Выезд мастера и доставка бесплатно. тел. 8-928-620-73-01, Екатерина.

3152 РЕМОНТ И ПЕРЕТЯЖКА МЯГКОЙ МЕБЕЛИ. БОЛЬШОЙ ВЫБОР ТКАНЕЙ. ВЫСОКОЕ КАЧЕСТВО, ДОСТУПНЫЕ ЦЕНЫ. МЫ НАХОДИМСЯ: П. ХБК, РЫНОК, ПАВИЛЬОН №83, В П. АРТЕМ, ПР. ЛЕНИНСКОГО КОМСОМОЛА, 63 «Г»; ПР. ПОБЕДЫ РЕВОЛЮЦИИ, 111 («ПОИСК»), МАГАЗИН «МИР МЕБЕЛИ». ТЕЛ. 8-928-768-86-86.

3153 Профессиональный ремонт и перетяжка мягкой мебели. Предоставляем огромный ассортимент ткани под любой интерьер. Выполняем работы абсолютно любой сложности. Замена пружин, поролона, механизмов различного типа и т.д. Выезд мастера - специалиста на дом бесплатно. тел. 8-951-823-21-59, Ксенья.

3155 Ремонт и перетяжка мягкой мебели. Большой выбор ткани, ремонт любой сложности. Гарантируем качественную работу. Выезд и консультация мастера бесплатно. Мы подарим новую жизнь вашей мебели. тел. 8-951-518-51-53, Анна.

3154 РЕМОНТ И ПЕРЕТЯЖКА МЯГКОЙ МЕБЕЛИ. РЕМОНТ ПРУЖИН, ЗАМЕНА ПОРОЛОНА, МЕХАНИЗМОВ РАЗЛИЧНОГО ТИПА. ОГРОМНЫЙ АССОРТИМЕНТ ТКАНИ РАЗНЫХ ПРОИЗВОДИТЕЛЕЙ. ВЫЕЗД МАСТЕРА И КОНСУЛЬТАЦИЯ БЕСПЛАТНО. БЕЗ ВЫХОДНЫХ. ВЫПОЛНЯЕМ РАБОТЫ С ЗАКЛЮЧЕНИЕМ ДОГОВОРОВ, С ГАРАНТИЕЙ. ПЕНСИОНЕРАМ ОСОБЫЕ УСЛОВИЯ. ТЕЛ. 8-906-183-87-86.

3156 Перетяжка и ремонт мягкой мебели. Выполняем все виды ремонта. Большой ассортимент тканей. Качество и быстрые сроки изготовления гарантируем. Выезд мастера и доставка бесплатно. тел. 8-950-855-19-06, Татьяна.

3172 Ремонт и перетяжка мягкой мебели любой сложности, замена пружин, поролона и механизма. Большой выбор ткани. Изменение дизайна. тел. 8-988-949-42-32, Елена Александровна.

3171 Ремонт и перетяжка мягкой мебели любой сложности. Большой ассортимент ткани. Замена пружин, поролона и механизма. Выезд мастера по городу бесплатно. тел. 8-938-118-77-35, 8-908-413-66-39, Роман Михайлович.

1223. Реклама

3358 Ремонт и перетяжка мягкой мебели, большой выбор тканей, ремонт, замена механизмов, выезд мастера бесплатный. Качество гарантируем. тел. 8-952-569-32-06, Антон.

3359 Ремонт и перетяжка мягкой мебели, большой выбор тканей, быстрый срок изготовления. Качество гарантируем. Пенсионерам дешевле. тел. 8-989-626-91-54, Арсений Борисович.

3360 Ремонт и перетяжка мягкой мебели. Производим ремонт механизмов, замену поролона, пружин, без замены ткани. Большой выбор ткани, более 700 видов. Качество и сроки гарантируем. Выезд мастера бесплатный. Без выходных 24/7. Пенсионерам особые условия. тел. 8-950-853-02-20, Виктория.

3405 Обивка дверей и мебели на **ДОМУ**. Ремонт, разборка, **ПЕРЕНОСКА**, сборка корпусной и **МЯГКОЙ** мебели. **ЗАМЕНА** замков, пружин, механизмов, столярки, **ПОРОЛОНА**, ножек, ремней, ручек и т.д. тел. 8-928-108-11-06, 23-07-93, 8-960-463-11-96.

ГРУЗОПЕРЕВОЗКИ

735 Грузоперевозки, квартирные, домашние и офисные переезды по городу и области. А/м Газель, по РФ подберем любой авто. Услуги опытных грузчиков. Разборка, сборка мебели, перестановка по квартире, утилизация старой. тел. 8-938-101-15-87, 8-951-821-39-09, Иван.

1161 Грузоперевозки по городу и области. Квартирные и офисные переезды, а/м Газель-будка, кузов 4 м, 15 куб. м. Всегда опытные грузчики, подъем и спуск пианино, разборка, сборка мебели. Вывоз мусора (класс V). Без выходных. Недорого. тел. 8-908-51-7777-3, Владимир.

1161 Грузоперевозки. Город, область, РФ. Газель будка 4,2 м, 15 куб. м. Услуги аккуратных и опытных грузчиков. Разборка и сборка мебели бесплатно. Всегда низкие цены. Утилизация б/у мебели. Без выходных. Спил деревьев. тел. 8-918-535-60-33.

3353 ВАШ **ПЕРЕВОЗЧИК**! Грузоперевозки по городу, области, РФ. **ПЕРЕЕЗДЫ С ГРУЗЧИКАМИ** и без грузчиков. Вывоз мусора (5 класс). Утилизация б/у мебели. **СПИЛ ДЕРЕВЬЕВ ЛЮБОЙ СЛОЖНОСТИ**, с вывоз и без вывоза. Пенсионерам особые условия. тел. **8-961-288-01-18, АНДРЕЙ**.

7177 ГРУЗОПЕРЕВОЗКИ ПО Г. ШАХТЫ. ДОМАШНИЕ ПЕРЕЕЗДЫ. КРЕПКИЕ РЕБЯТА (СЛАВЯНЕ). ВЫВОЗ СТАРОГО ХЛАМА. РАБОТАЕМ КАЖДЫЙ ДЕНЬ. ТЕЛ. 8-908-517-79-11, ГЕННАДИЙ.

7178 Грузовые перевозки, всевозможные услуги на а/м Газель. Грузчики, сборка/разборка советской мебели. Без выходных. Тел. 8-989-728-71-07, Кирилл.

7176 Грузоперевозки по городу и области! Домашние и квартирные переезды. Крепкие ребята, сборка/разборка мебели. Вывоз мусора (5 кл.) и старой ненужной мебели. Работаем в праздничные дни. тел. 8-988-583-91-16, Иван.

1098. Реклама

1209. Реклама

1037. Реклама

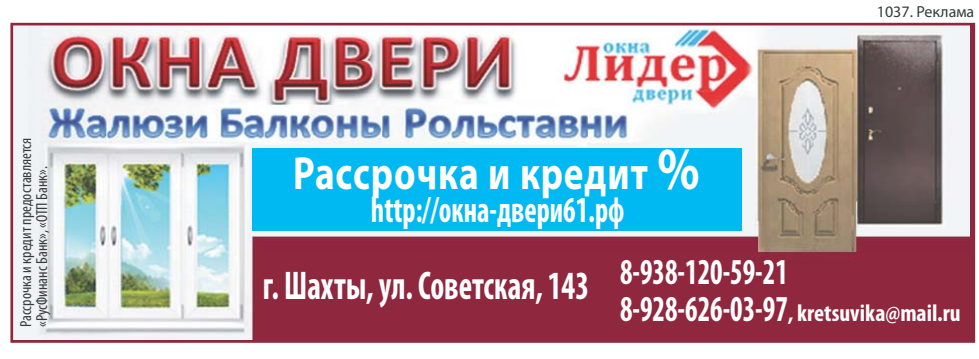

7182 Переезды квартирные и домашние. Услуги грузчиков. Перевозка пианино. Вывоз мусора (5 класс), 24/7. Обр. по тел. 8-988-583-70-93, Даниил.

7180 Предоставляю качественные услуги по грузоперевозкам. Опытные грузчики. Квартирные переезды, уборка и вывоз ненужной мебели. Работаем в праздничные и выходные дни. тел. 8-989-626-78-11, Михаил Владимирович.

7179 Грузоперевозки по городу. Доставка бытовой техники, домашние переезды, имеются аккуратные грузчики. Спуск и подъем пианино. Утилизация мебели. Обращться по тел. 8-961-295-82-65, Владимир.

7181 Межгород. Переезды, грузчики, спуск и подъем пианино! Утилизация различного хлама из вашей квартиры! Обращаться по тел. 8-900-121-98-14, Ярослав.

МЕНЯЮ

3432 Меняю дом на 1-к. кв-ру. Дом 48, 7 кв. м. общ. пл. Газ рядом, колонка во дворе. П. Красина, тел. 8-951-511-82-52, звонить после 12 ч.

Рекламная служба:
8(8636) 22-69-70,
reklama@kvu.su

246 Ремонт стиральных машин-автомат. Гарантия, качество. Выезд в удобное для вас время. Выкуп стиральных машин. тел. 8-918-550-20-09.

РЕМОНТ БЫТОВОЙ ТЕХНИКИ

4515 РЕМОНТ ХОЛОДИЛЬНИКОВ у заказчика на дому, с гарантией до 12 мес. Все необходимые запчасти для ремонта всегда с собой. Приезжаю и сразу делаю. Также возможна консультация по телефону. Вызов мастера в центре города бесплатный. Стаж работы с 1996 года! тел. 8-928-167-25-35, 8-918-532-64-54, Анатолий.

4927 РЕМОНТ ХОЛОДИЛЬНИКОВ всех марок. Быстро, качественно, с гарантией. Консультации по телефону: **8-928-164-06-76**.

4365 КАЧЕСТВЕННЫЙ И ПРОФЕССИОНАЛЬНЫЙ РЕМОНТ СТИРАЛЬНЫХ МАШИН - АВТОМАТ НА ДОМУ, ЛЮБЫХ МАРОК. ЗАМЕНА ПОДШИПНИКОВ РАЗБОРНЫХ И НЕРАЗБОРНЫХ БАКОВ. ОПЫТ РАБОТЫ БОЛЕЕ 10 ЛЕТ. РАСХОДНЫЕ МАТЕРИАЛЫ В НАЛИЧИИ, ГАРАНТИЯ НА РЕМОНТ. ТЕЛ. 8-938-163-67-48, АРТЁМ.

4590 РЕМОНТ ХОЛОДИЛЬНИКОВ, ТЕЛЕВИЗОРОВ. Выезд. Гарантия. Качество. Выезд в населенные пункты. Стаж работы 30 лет. тел. 8-928-122-55-44, 8-919-89-19-555, Андрей Валентинович.

4997 Ремонт стиральных машин (автомат). Выезд по городу и прилегающим поселкам. Инженер с высшим образованием по ремонту. Опыт работы 10 лет. Доступные цены и качество. Гарантия. тел. 8-928-175-97-00, Евгений.

2094 Ремонт любых **ТЕЛЕВИЗОРОВ** и **ХОЛОДИЛЬНИКОВ**. Выезд. Гарантия. **КУПЛЮ** неисправные **ЖИДКОКРИСТАЛЛИЧЕСКИЕ** телевизоры. тел. 8-928-777-46-05.

3108 Ремонт **ХОЛОДИЛЬНИКОВ, ТЕЛЕВИЗОРОВ**. Выезд. Гарантия. Качество. Выезд в населенные пункты. Стаж работы 30 лет. тел. 8-928-122-55-44, 8-919-89-19-555, Андрей Валентинович.

3245 Ремонт: **ШВЕЙНЫЕ**, стиральные, посудомоечные машины, холодильники, кулеры, кондиционеры, **ПЫЛЕСОСЫ**, **МИКРОВОЛНОВКИ**, **МЯСОРУБКИ**, электроплиты, духовые шкафы, **СОКОВЫЖИМАЛКИ**, **ЭЛЕКТРОИНСТРУМЕНТ** и многое другое. тел. **8-904-444-14-61**.

6926 РЕМОНТ СТИРАЛЬНЫХ МАШИН (АВТОМАТ) ВСЕХ МАРОК. ЛЮБОЙ СЛОЖНОСТИ. ГАРАНТИЯ. ВСЕ ЗАПЧАСТИ В НАЛИЧИИ. ВЫЕЗД НА ДОМ. ТЕЛ. 8-952-56-07-500, ВАДИМ.

3254 Профессиональный ремонт **СТИРАЛЬНЫХ МАШИН** (автоматов), **ХОЛОДИЛЬНИКОВ**, телевизоров, ремонт и обслуживание **СПЛИТ-СИСТЕМ**. Гарантия. Качество. тел. 8-928-900-62-28.

3255 Мастерская проводит квалификационный ремонт **ХОЛОДИЛЬНИКОВ, СТИРАЛЬНЫХ МАШИН, ТЕЛЕВИЗОРОВ** отечественного и импортного производства. Продажа, монтаж, ремонт, техобслуживание **СПЛИТ-СИСТЕМ**. Выезд на дом. Гарантия. Качество. тел. 8-928-213-52-85.

3263 Ремонт бытового, газового оборудования. **КОТЛЫ, КОЛОНКИ, ПЛИТЫ.** Обращаться по тел. 8-928-622-17-27.

3282 Мастерская производит **РЕМОНТ ТЕЛЕВИЗОРОВ, МИКРОВОЛНОВОК**, мониторов импортного и отечественного производства, а также ремонт **ХОЛОДИЛЬНИКОВ**, стир. машин, сплит-систем. Установка цифровых, спутниковых антенн Триколор. **ВЫЕЗД** на дом. **ГАРАНТИЯ**. тел. **8-928-610-97-36.**

7185 ГАЗ СЕРВИС! Ремонт, чистка, наладка **ГАЗОВЫХ КОТЛОВ**, колонок, печей. Работаем **КРУГЛОСУТОЧНО**! Выезд по звонку! Запчасти в наличии и под заказ. **ГАРАНТИЯ** на выполненные работы. **КУПИМ** б/у настенные газовые котлы, колонки. тел. 8-928-135-74-85.

7189 Ремонт стиральных машин (автомат) и свч (микроволновок) выезд за пределы города, запчасти в наличии, быстро, качественно, недорого. Гарантия. Работаю без праздников и выходных. С 7:00 до 22:00. Обращаться по тел. 8-952-572-55-12, Александр.

3443 Ремонт телевизоров и радиоаппаратуры на дому у заказчика. Качественно. тел. 8-908-509-22-09.

МЕТАЛЛОКОНСТРУКЦИИ

572 ЦЕХ МЕТАЛЛОКОНСТРУКЦИЙ изготовит ворота, калитки, заборы, оградки, решетки, ангары, любые кованые изделия, любой сложности и любых размеров. Прокат профильной трубы. Изготовление жестяных изделий, витая полоса, труба, прут, квадрат. **ТЕЛ. 8-906-429-65-30, 8-961-410-41-22, ИВАН.**

УЧАСТКИ

3159 Срочно продается по ул. Фисунова земельный уч-к пл. 7 сот., документы в порядке. Цена 550 000 р. Тел. 8-967-598-93-93.

7194 Собственник. Р-н Петровка. Земельный уч-к 491 кв. м, ширина уч-ка по фасаду 7, 5м. На уч-ке дом, требующий ремонта. Есть свет, газ, вода по меже. Тел. 8-961-272-80-16.

ДАЧИ

3268 Продается дача, садовое общество «Восход», ул. Виноградная 150. 6 сот., кирпичный жилой домик, освещение, 2 емкости под воду - 8 куб. Сад: яблони, груши, виноградник, малина, ежевика, смородина, крыжовник. Участок под огород. Имеются документы, цена договорная, тел. 8-929-802-30-11.

ОБРАЗОВАНИЕ

956 Открыт набор на категории В (механика, автомат), А, А1, М, С, D, ВЕ, СЕ, с С на В, с В на С, с С на D, с D на С, с В на D, с D на В, ГБА, 20 час., 60 час., 80 час. Автошкола «ЦКО», г. Шахты, пр. Красной Армии, д. 144 (р-н школы № 3), вход в арку. Тел. 8 (8636) 22-59-92, 8-918-566-70-11, 8-928-123-04-06.

АВТО МОТО

2950 Куплю автомобили любой марки, в любом состоянии, можно после ДТП, в аресте, залоге. Рассмотрим все варианты. За наличный расчет. Дорого. Тел. 8-951-490-43-83, 8-960-444-90-01.

3086 Продаю запчасти на авто ЗИЛ: бак-170 л, коленвал-нормальный, колодки зад-передн., стартер, генератор, диски, поршня с шатунами и многие другие запчасти. Все в рабочем состоянии. Недорого. Тел. 8-928-117-10-04.

1178 Продаю автомобиль ЗИЛ-130 будка. Тел. 8-928-604-19-08, Анатолий.

3389 Продаю зимнюю резину с шипами и без шипов «липучку, размеры R-13,14,15,16. Продам диски на Ниву шевроле R-15 литые; на Тайота камри колеса в сборе R-16 на литых дисках с шипами, состояние новое. Колеса на Опель вектра на литых дисках, липучка. Цена договорная. Тел. 8-950-851-55-52.

ГАРАЖИ

3181 В г. Шахты по пер. Сквозной продается гараж на 2 машины (каменный), цена 150 000 р. Тел. 8-961-817-76-65.

3356 Продается капитальный гараж в центре города, состояние отличное. Земля в собственности. Межевание есть. Закрытая территория, пл. 29 кв.м. Ширина 4 м, длина 7 м, высота потолка-2,5 м. Фундамент и перекрытие- ж/бетон. Внутри отделан вагонкой. Свет и счетчик-отдельная линия. Перед входом навес. Торг в разумных пределах. Цена 1200 т.р., обращаться по тел. 8-918-581-88-93, Андрей.

РАЗНОЕ

257 Уголь в тоннах и в мешках. Доставка. тел. 8-906-414-77-34.

780 Уголь из Гуково. Антрацит, АМ (орешек), 3 тонны. Доставка бесплатная. Качество хорошее. тел. 8-918-501-54-85.

3207 Уголь в мешках и тоннах. Без штыба и породы. Привезем и занесем. Цена 550 р./мешок. Доставка больше 10 мешков по городу бесплатно. Тел. 8-906-426-30-44, 8-999-694-12-75.

3087 Продаю уголь всех марок от 3 т по цене от производителя. Качество гарантирую. Вес точный. Уголь хорошего качества. Антрацит обогащенный. Цена договорная, привоз по городу бесплатно. Тел. 8-928-117-10-04.

3132 Качественный **УГОЛЬ**-антрацит орешек **В МЕШКАХ К ВАШЕМУ ДОМУ**. Цена 550 р. **ПРИВЕЗЕМ-ЗАНЕСЕМ.** Тел. 8-989-703-44-13, 8-928-270-61-43, Олег.

3193 Антрессоли на 3-х польный шкаф. Эл. печь «Мечта» с дуовкой 2 -х комф. Куртка коричневая, р-р 52-54. Часы мужские «Ситизен». Ковровое покрытие, 4х5, 3-х литровые баллоны. Раковина-тюльпан цвет белый. Фотоаппарат «Полароид» США. Видеомагнитофон LG. Матрас на детскую кровать.Тел. 8-918-592-63-52.

6979 Продается мебельная стенка 91 г. в хорошем состоянии светло-коричневая ни разу не разбиралась 3,8 на 2,2 и комод темно-коричневый полированный, в отличном состоянии. Тел. 8-988-538-63-63.

3280 Оверлок 3-х ниточный-3 т. р., водонагреватель-700 р., кастрюли эмаль 30 шт. по 600 р. Тел. 8-928-602-42-63.

1217 Угольный склад! Реализуем уголь антрацит всех марок, электронная весовая. уголь без пыли и породы. Орех (А/М) 9000р./тонна, гарантия качества, веса, документы для субсидий. Доставка по РО, тел. 8-938-180-03-03.

3404 Продается: ванна б/у, железо н/ж 2 листа, бочки н/ж, диски «Газель», авто, телевизор, куртка женская 46-48 р-р демисезонная белая, коричневая с норкой б/у в отличном состоянии, новый пуховик 48-50 р-р польский, платье 46-48 р-р и многое др. Тел. 8-918-521-47-00.

3385 Продается дача за Гидроприводом , «Шахтер», деревянный домик, 6 сот., деревья фруктовые, цена 30 т.р. Продается дачный участок 8 сот. с металлическим контейнером 20 т.р. Холодильное оборудование на 100 кв.м, стационарное для рыбы, грибов, овощей 0+10, 220/380, цена 30 т.р. Тел. 8-928-194-79-62, 8-928-194-79-62.

3407 Винный виноград. Фляга 40 л-2 т. аллюминий. Кастрюля 30 л-1 т. р., 10 л. 500 р. Тел. 8-928-766-48-09.

3410 Срочно продаются: односпальная деревянная кровать с матрасом темно-коричневого цвета. В хорошем состоянии. Цена 6 т.р. Инвалидная кресло-каталка складывается, в хорошем состоянии. Цена 12 т. р. Цемент марки 500 оптом 10 мешков. Цена 6 т. р. Тел. 8-988-574-36-89, самовывоз.

7183 Продаются 2 новые инвалидные коляски: прогулочная и комнатная. Матрац противопролежневый, полиуретановый (1950х850х80) Тел. 8-918-534-89-38.

3431 Продается чешский спальный гарнитур - 9 предметов. Цена 10 т.р. Чешская стенка 3-корпусная с антресолями - 10 т.р. Двухспальный раздвижной диван и два кресла - 25 т.р. Немецкий кухонный гарнитур - 6 предметов - 10 т.р. Польский спальный гарнитур - 9 предметов - 10 т.р. Польская прихожая (шкаф - вешалка с зеркалом и обувница) - 10 т.р. Люстра 5-рожковая в гостиную - 7 т.р. Люстра для спальни - 5 т.р. Вешалки с полками внизу - 6 шт., по 3 т.р. каждая. Б/у колеса зим. шипованные, R-14, 15, цена 1,5 т.р. тел. 8-928-103-68-89.

3437 Спил деревьев любой сложности. Дрова, опилки, щебень, песок. Доставка. Слом зданий. Вывоз мусора (5кл.) На кладбище выполняем любые работы. Требуются повар, разнорабочие, плотники, водители. Тел. 8-928-956-64-09.

3438 ДРОВА РУБЛЕННЫЕ ТВЕРДОЙ ПОРОДЫ. ТЕЛ. 8-928

3419 Продается пайковый уголь «орешек» 4 т за 28 т.р. Самовывоз. Тел. 8-918-518-31-13.

3414 Продаются в хорошем состоянии мужские вещи, р-р 50-52: куртка, брюки-осень, куртка-комбенизон-зима. Тел. 8-909-410-02-86.

3417 Уголь в мешках, 550 р./мешок, чистый орех, горит долго, без породы и пыли, прогорает весь. Тел. 8-961-331-96-79.

3424 Продаются тиски-140 мм. Задвижки клиновые (вода, газ) диаметр 80 мм-2 шт. Замок гаражный, радиаторную решетку и прочую мелочевку для ВАЗ-2106. Тел. 8-988-576-53-08.

РАБОТА

3080 Требуется продавец спортивной одежды на центральный рынок. Тел. 8-928-627-49-96.

6888 Строительному предприятию требуются: кровельщики, арматуробетонщики, каменщики, штукатуры, маляры, плиточники, отделочники, подсобные рабочие. Тел. 8-988-946-45-26.

6927 В компанию Мега-Юг требуются грузчики комплектовщики з/п 50000 р. Обращаться по адресу: г. Шахты, ул. Белгородская, 2, заезд с пер. Путиловский. Тел. 8-918-570-81-68.

6939 Требуется продавец в автомагазин «Мотор». З/п 30000-40000 р. Обращаться по тел. 8-928-778-88-58, Татьяна.

6941 В столовую «Ложка за маму» требуются: кассир-раздатчик. График 2/2 по 12 ч. Оплата 2100 р./смена. Повар. График сутки/двое. Оплата 4200 р./смена. Мастер чистоты. График сутки/двое. Оплата 3200 р./смена. Доставка и питание за счет компании. Официальное трудоустройство. Полный соцпакет. Тел. 8-908-515-35-27.

6945 Предприятию по заготовке вторсырья требуются разнорабочие, сортировщики, прессовщик, плотник. З/п от 30 000 р./месяц, возможна ежедневная оплата. Обращаться: пер. Путиловский, 22 ВторПриём. Тел. 8-928-122-18-02.

Афиша ноября

Шахтинский драматический театр
ул, Шевченко, 13,
8 (8636) 22-71-11

ВЗРОСЛЫЕ СПЕКТАКЛИ

3 ноября 18:00
Недоросль, комедия 12+

4 ноября 18:00
Собака, премьера 12+

10 ноября 18:00
Ханума, комедия-водевиль 12+

11 ноября 18:00
Страсти в стиле НЭП,
комедия в двух действиях 12+

17 Ноября 18:00
Удалой молодец —
гордость запада, 18+

18 ноября 18:00
Собака, трагедия 12+

24 ноября 18:00
Последняя любовь
Деда Мороза , 12+

ДЕТСКИЕ СПЕКТАКЛИ

5 ноября 12:00
В гостях у Винни Пуха, 0+

12 ноября 12:00
Приключения Буратино, 0+

19 ноября 12:00
Не хочу быть собакой, 0+

26 ноября, 12:00
Рикки-Тикки-Тави, 0+

ГАСТРОЛИ

7 ноября 18:00
Летучая мышь, 16+
19 ноября 18:00
Счастье у каждого свое,
Премьера, комедия, 12+

28 ноября 18:00
Алексей Глызин
Ты не ангел…, 12

1159. Реклама

В клининговую компанию на постоянную работу для уборки ТК "ЛЕНТА" требуются

✓ **Уборщицы(ки)**

✓ **Операторы поломоечной машины**

Льготное питание, официальное трудоустройство, полный соцпакет, медкомиссия за счёт организации.

8–938–107–60–94

1228. Реклама

WCRAFT

На производство каркасных модульных домов требуются

РАБОЧИЕ

Работа в помещении

График 5/2

З/П от 50 000 руб.

тел. 8-952-602-22-23

РАБОТА

3033 Требуются рабочие в рыбцех. З/п 2000 р./день. Тел. 8-928-601-67-97, Антон Евгеньевич.

3206 Требуется срочно продавец-кассир в автомагазин со знанием автозапчастей. З/п достойная, премия. Тел. 8-928-105-19-95, 8-928-959-17-22.

3101 Требуется водитель категории С. Работа по городу. Машины свежие, ГАЗ, МАЗ. Тел. 8-929-816-85-54.

6871 Требуются работники, на пищевое производство. Ставка 2350 р./день. Бесплатное питание. Иногородним предоставляем проживание. Спецодежда бесплатно. Официальное трудоустройство. Тел. 8-977-784-75-70.

1151 Требуются работники (мужчины и женщины) в рыбный цех по адресу Веселый, 36 с ежедневной оплатой 1200-1500 р., режим работы с 8:00 до 17:00, сб.-вск. выходной. Тел. 8-928-776-03-36.

1066 Кондитерская фабрика предлагает работу: укладчик-упаковщик, варщик, слесарь-ремонтник, оператор котельной (возможна подработка). Сдельная оплата труда. Гарантируем: выплату зарплаты два раза в месяц, официальное трудоустройство. Обращаться: г. Шахты, ул. Дачная 288 А, маршрут № 10, 130, тел. 8-919-875-68-89.

6978 В придорожное кафе «ЮГ» в х. Пролетарка требуется повар и официант, опыт работы не важен, всему обучим. Тел. 8-909-424-43-61, 8-928-107-04-57, Марина.

6987 Заводу требуется электрогазосварщики, слесаря, токаря на постоянную работу. Доставка до рабочего места или компенсация ГСМ. З/п от 50000 р. Обращаться по телефону 8-960-444-40-24, 8-961-433-33-06.

1179 Срочно! Строительной организации требуется водитель на экскаватор-погрузчик. Оформление по ТК РФ. З/п достойная. Обращаться по телефону: 8-960-458-86-88, Сергей.

1177 В ООО «Спецстрой» требуется: бухгалтер на первичную документацию по приходу и реализацию материалов. Полный соцпакет, доставка служебным транспортом, своевременная выплата з/п. Все вопросы по тел. 8-951-849-24-21, 8(8636)27-90-10.

3269 Требуются сортировщики, переборщики снековой продукции. Работа не сложная, требует усидчивости. График работы посменный или пятидневный с 8:0 до 17:00 или с 9:00 до 18:00 с перерывами и обедом. З/п 30 000 р./месяц, возможно ежедневные выплаты. Тел. 8-928-905-76-79.

3364 Требуется повар. График сменный 2/2. З/п от 30 000 р. Телю 8-928-168-98-71.

1234 В минимаркет магнит требуется мастер чистоты (Каменоломни, Центр, Майский, Аюта, Фрунзе), график работы 5/2, З/П 19 500 руб. Так же подменный сотрудник с ежедневной платой (900 руб/день). Обращаться по тел. 8-901-456-82-78.

1137. Реклама

На производство светодиодных светильников требуются:

✓ *Разнорабочие* ✓ *Упаковщики*

✓ *Сборщики* ✓ *Слесаря*

Опыт работы не требуется.

Корпоративный транспорт ходит с г. Шахты, пос. Майский, Южная, Интернациональный

Тел. отдела кадров:

8 905-451-79-40

3355 В школьную столовую п. ХБК требуется повар. График работы 5/2. Тел. 8-918-893-26-37, Светлана Васильевна.

3362 В связи с расширением в кондитерский цех п. Артем требуется пекарь-кондитер. Оформление по ТК РФ. График работы 2/2. Обращаться по тел. 8-8636-23-04-62, 8-918-544-40-33, 8-918-546-55-46.

Абонентскому участку г. Шахты ООО «Газпром межрегионгаз Ростов-на-Дону» требуется уборщица служебных помещений. З/п 28 000 р. График работы с 8:00 до 17:00 ч. Выходной-суббота, воскресенье. Бонусы: 13 з/п, премии к праздникам, соцпакет, стабильность и надежность, что в наше время очень важно. Обращаться: г. Шахты, пер. Тюменский, д. 3, Газпром межрегионгаз Ростов-на-Дону, 2 эт. (приемная). Тел. 28-28-07, 20-00-16.

1204 Требуется кладовщик в склад готовой продукции по адресу Веселый, 36, режим работы с 7:00 до 14:00 и с 14:00 до 19:00, суб. вск. выходной, з/п 32 000 р., 2 раза в месяц. Тел. 8-928-776-03-36.

3266 На мебельную фабрику требуются обивщики, з/п от 60 т.р. до 80 т.р., грузчики. График 5/2 с 9:00 до 18:00. Тел. 8-950-863-41-11.

1216 В организацию срочно требуются уборщики бытовых и производственных помещений. Стабильная зарплата. тел. 8-904-772-70-70.

3382 На постоянную работу требуется пекарь. График 2/2, з/п от 2200 р., оплата в конце смены. Тел. 8-918-899-31-33.

3395 В столовую требуется повар. Хороший график, оплата ежедневно. Тел. 8-928-180-71-83.

3397 Срочно требуюся пекаря в дневную смену, работа постоянная, з/п каждый день. Тел. 8-928-174-44-19.

3400 В связи с расширением Т. К. требуются сотрудники в офис. График 5/2, работа в р-не автовокзала г. Шахты. З/п 30 000-35 000 р. Опыт работы не обязателен. Знание ПК приветствуется. Тел. 8-919-880-11-79, Роман Александрович.

7187 Требуется в пекарню помощник повара, формовщик теста. Тел. 8-928-960-60-40.

7188 Пекарне «Хлебный базар» требуется пекарь - график 2/2 ночной, з/п 3000-4000 р./смена. Кондитер - график 2/2, з/п 2000 р./смена, кухонный работник - график 2/2 с 9:00 до 17:00 з/п 1500 р./смена, Тел. 8-909-423-90-54.

1232 Срочно требуется кухонный работник. Обязанности: изготовление заготовок для выпечки, подготовка к работе производства, упаковка, складирование, первичная обработка пищевых продуктов. Дневные, ночные смены. З/п 1300-1500 руб./смена (выплаты 2 раза в месяц). Обр. г. Шахты, ул. Красинская, 1А, пн.-пт. с 9 до 15 час. (суб., воскр. - выходной). Предварительно звонить по тел. 8-918-890-86-96.

1232 В ООО «Донская кофейная компания» на постоянную работу требуется работник склада. Обязанности: прием и сбор заявок, погрузка и выгрузка товара. З/п 30-35 т. р. Обращаться: г. Шахты, ул. Красинская, 1 «А». Пн.-пт. с 9:00 до 15:00 (сб., вск. -выходной). Предварительно звонить тел. 8-918-890-86-96.

1231 В цех металлоконструкций требуется на постоянную работу сварщик на полуавтомат. Оплата сдельная (от выработки) 65-70 т.р., соцпакет. Разнорабочие, з/п 45-50 т.р., соцпакет. тел. 8-918-893-56-94, 23-81-21, с 8 до 17 час., пн-п.

1231 В цех металлоконструкций требуются на временную работу рабочие на зачистку металла (умение работать болгаркой), оплата сдельная (от выработки) 2000-2500 руб. тел. 8-918-893-56-94, 23-81-21, с 8 до 17 час., пн.-пт.

1231 Организации требуются подрядчики по сборосварке малогабаритных м/конструкций из заготовки заказчика. Оплата 6500-7000 р. в день, от выработки. тел. 8-918-893-56-94, 23-81-21, с 8 до 17 час., пн.-пт.

1231 В цех металлоконструкций требуется на постоянную работу конструктор-технолог, з/п 70 т.р., соцпакет. тел. 8-929-819-13-38, 23-81-21, с 8 до 17 час., пн.-пт.

1231 В цех металлоконструкций требуется на постоянную работу менеджер по работе с клиентами, з/п 55 т.р. + %, соцпакет. тел. 8-929-819-13-38, 23-81-21, с 8 до 17 час., пн.-пт.

1231 В цех металлоконструкций требуется на постоянную работу менеджер ПТО. З/плата 55 т.р., соцпакет. тел. 8-929-819-13-38, 23-81-21, с 8 до 17 час., пн.-пт.

3270 В ресторан «Витязь» (въезд в п. Каменоломни) требуются: мастер чистоты, сторож, официанты (приходящие). Тел. 8-928-162-40-30, 8-908-180-78-07, звонить с 10:00 до 21:00.

1197. Реклама

НА ПРЕДПРИЯТИЕ ДОНСКОЙ ТЕКСТИЛЬ ТРЕБУЮТСЯ:

- ☑ **Контролёры по браку, график сменный 2/2 - 36 000 руб.**
- ☑ **Мастер смены, график сменный 2/2 - 60 000 руб.**
- ☑ **Слесарь-сантехник - от 45 000 руб.**
- ☑ **Уборщик - от 27 000 руб.**
- ☑ **Разнорабочие - от 45 000 руб.**

тел. 8-928-101-12-27 Анна

1231 В цех металлоконструкций требуются на постоянную работу: мастер участка СС (сборо-сварки) .Работа с нарядами, опыт работы. Мастер участка ЗУ (заготовительного участка). Работа с нарядами, опыт работы. Оплата сдельная (от выполнения плана). з/п 75-80 т.р., соцпакет. Тел. 8-918-893-56-94, 23-81-21, с 8 до 17 час., пн-п.

1231 В цех металлоконструкций требуется на постоянную работу слесарь участка МО (участок мехобработки: гильотина, сверлильный станок). Слесарь участка ФС (участок финальной сборки). Оплата сдельная (от выработки) 55-60 т.р., соцпакет. тел. 8-918-893-56-94, 23-81-21, с 8 до 17 час., пн-п.

1234 Мастеры чистоты (ул.Хабарова), З/П 21 500 руб, график 2/2 по 12 ч. Так же подменный сотрудник с ежедневн. оплатой. Тел. 8-952-606-03-55.

3423 Торговой организации (р-он Автовокзала) на постоянную работу требуются грузчики-комплектовщики (хоз. товары, быт.химия) График 5/2 с 7:00 до 17:00. Официальное трудоустройство. Оплата 1500 р./смена. Тел. 8-918-518-06-15, Максим. 8-919-880-11-79, Роман Александрович.

1234 Требуются сотрудники (уборка, мытье окон), ежедневная оплата. 1200 руб/смена. Тел. 8-951-497-11-12.

1234 Мастеры чистоты (Южная, Пролетарский круг, Центр, Нежданная), З/П 19 500 руб, график 2/2. Тел. 8-952-606-03-55.

1219 Требуется почтальон. Занятость в любом р-не г. Шахты, в непосредственной близости от места проживания! Опыт необязателен. Обязанности: получение документов, почтовой корреспонденции и доставка её по адресам, в офисы и почтовые ящики. Условия: еженедельная зарплата, выплачивается своевременно. Мы предложим вам адреса доставки максимально приближенные к району вашего проживания. Гибкий график работы. Наш адрес: г. Шахты, пр. Победы Революции, 130 Б. тел. 8-908-500-54-24.

7196 В апарат-отель «Шале» требуется горничная. График: сутки/двое. Требования: ответственность и исполнительность. Тел. 8-928-113-73-22.

7197 В магазин на Артеме срочно требуется мастер чистоты на не полный рабочий день. Тел. 8-938-144-27-37.

7197 В мясной магазин на ул. Садовой срочно требуется продавец, можно без опыта. З/п каждый день. Тел. 8-938-144-27-37.

7197 В цех полуфабрикатов на ул. Садовой требуются лепщики можно без опыта работы, научим. З/п каждый день. Тел. 8-938-144-27-37.

3436 Требуются пильщики, разнорабочие, слесарь на пилораму, водители на а/м Газель, столяры, плотники, повар, продавцы в кафе, мастер шаурмы. Тел. 8-928-956-64-09.

3427 Срочно. В магазин в центре города требуется продавец-кассир. Достойная з/п. Тел. 8-928-988-38-13.

3433 Требуется консьерж для работы в многоквартирном доме. Центр. Тел. 8-918524-28-38, звонить с 13:00 до 17:00.

1097 ТЦ «Рассвет» требуется электрик, сокращенный рабочий день. Тел. 8-900-123-39-28.

1096 ТЦ «Рассвет» требуется мастер чистоты Тел. 8-900-123-39-28.

3428 В магазин требуется мастер чистоты (посудомойщица), з/п 1400 р./смена. Тел. 8-951-490-04-05.

7209 В школьную столовую требуются повар, кухонный рабочий, буфетчик. Тел. 8-928-159-36-70.

1235 Организации на постоянную работу требуются грузчики. Заработная плата от 40 000 р. Оформление по ТК РФ (полный соц. пакет). Доставка работников на предприятие осуществляется корпоративным транспортом. Тел. 8-908-176-70-51, 8 (8636) 27-93-43, 27-93-55. Звонить с 8.00 до 17.00 с понедельника по пятницу.

1235 Организации на постоянную работу требуются электрик, кладовщик, логист, водитель Камаза категории СЕ, автослесарь. Оформление по ТК РФ (полный соц.пакет). Достойная заработная плата. Доставка работников на предприятие осуществляется корпоративным транспортом. Тел.8-908-176-70-51, 8 (8636) 27-93-43, 27-93-55. Звонить с 8.00 до 17.00 с понедельника по пятницу.

1235 Организации на постоянную работу требуется бухгалтер на первичную документацию. Опыт работы приветствуется. Заработная плата от 35 000 р. Оформление по ТК РФ (полный соц. пакет). Тел.8-908-176-70-51, 8 (8636) 27-93-43, 27-93-55. Звонить с 8.00 до 17.00 с понедельника по пятницу.

1210. Реклама

На склад ищем грузчика в ночную смену!

ЗП 55 000 на руки

График: 5/2 с 18:30 до 03:30

Место: пос. Южная

Тел. +7 (928) 189-08-29

1235 Организации на постоянную работу требуется менеджер по продажам. Опыт работы приветствуется. Заработная плата - от 40 000 р. + премия по результатам работы. Оформление по ТК РФ (полный соц. пакет). Тел. 8-908-176-70-51, 8 (8636) 27-93-43, 27-93-55. Звонить с 8.00 до 17.00 с понедельника по пятницу.

3413 В автомагазин требуется продавец-консультант. Магазин находится в р-не собора. Требуется в автосервис мастер по ходовой части. Тел. 8-928-196-73-93.

3420 Требуется дворник. Рабочая неделя 5/2, пн.-пт.-с 8:00 до 15:00, выходной: суб., вск. З/п 20000 р. (на руки). Тел. 8-928-121-65-73.

7208 В автосалон (г. Шахты, ул. Дачная 272 Б) требуется уборщица. Мы предлагаем стабильную з/п 30 000 р., график 5/2. Тел. 8-905-485 79-05.

7208 В автосалон OMODA требуется автомойщик. Мы предлагаем стабильную з/п 28 000 р., график 5/2. Тел. 8-905-485-79-05.

7208 В автосалон OMODA требуется автомеханик. Мы предлагаем стабильную з/п от 40 000 р. Тел. 8-905-485 79-05.

7175 Требуется мастер чистоты в столовую, оплата достойная, сменный график, дружный коллектив, питание для персонала, тел. 8-905-430-08-41.

7192 В кулинарию «Дубрава» на постоянную работу требуется продавец-кассир. Звонить понедельник-пятница с 9:00 до 18:00. Тел. 8-928-115-76-22.

3284 Требуется заправщик на АГЗС пер. Комиссаровский 143 Д. Можно как потработку для пенсионеров и студентов. Обращаться по тел. 8-989-612-07-24.

6946 Предприятию по заготовке вторсырья требуется водитель-экспедитор для закупки и доставки вторсырья. На автомобиль Газель, категория «В». Стаж вождения от 2 лет. З/п 35 000-39 000 р./месяц, возможна еженедельная оплата. Обращаться: пер. Путиловский, 22 ВторПриём. Тел. 8-928-122-18-02.

6957 Заводу по производству ЖБИ требуются бетонщики, сварщики, карщики, а также ранорабочие. Работа постоянная, круглый год. З/п от 65 т. р. на руки. Официальное трудоустройство. Можно по договору. График 5/2 с 8:00 до 18:00 при условии выполнения плана. Можно без опыта работы-всему научим. Г. Шахты, ул. Юный Спартак, 122. Тел. 8-918-425-67-05.

7162 Магазину строительных материалов требуется продавец-кассир. Тел. 8-918-586-41-54 с 9:00 до 15:00.

3274 Требуется водитель-экспедитор, грузчик. Тел. 8-908-190-67-81.

3273 Требуется повар, мойщик кухонной посуды, уборщик помещений. Тел. 8-8636-26-54-32, звонить с 9:00 до 17:00.

3361 Требуется водитель категории «D» на пригородный маршрут. З/п договорная. Тел. 8-919-876-84-53.

3271 В управляющую компанию требуется слесарь, сантехник, мастер чистоты. График 5/2, з/п от 20 т. р. Тел. 8-989-716-91-92, Светлана.

Закажи рекламу в газете «КВУ»: 8(8636) 22-69-70, reklama@kvu.su

583. Реклама

ЮРИСТ

Елена Михайловна Колосова

Гражданское, семейное, трудовое, корпоративное право:

- Представительство в судах (от Мирового до Верховного)
- Арбитраж «под ключ», банкротство
- Оформление документов на недвижимость любой сложности
- Все виды сделок: ипотека, материнский капитал до 3-х лет
- Полное сопровождение юр. лиц
- Продажа новостроек от застройщика без комиссий и переплат

ТЦ «Мегаполис» Победа Революции, 111 3 эт., оф. 342

Тел. +7–928–172–95–22

ДОМА

2845 Продается недостроенный дом 15х15. Земля, дом в собственности, рядом газ, вода, свет. Район вечного огня п. Красина. Тел. 8-918-593-20-43.

3127 Продается дом пл. 76, 5 кв. м на уч-ке 5,1 сот. р-н МРЭО ГАИ ул. Гранитна. в доме 4 комнаты, кухня, коридор, отопление-напольный газовый котел. Все удобства в доме. Цена 3000000 р., рядом школа, садик, магазин, остановка. Тел. 8-928-130-47-54.

3115 Кирп. дом в р-не Молкомбината, пл. 67 кв.м, уч-к 8 сот., 4 комн., кухня, кладовая с подвалом, холодный коридор. Отопление АГВ. Во дворе кирп. жилая кухня 26 кв.м, с/у (туалет, ванная) - центр. канализация, гараж 18,5 кв. м с ямой, хозпостройки, хороший сад. тел. 8-938-143-64-50, 8-938-162-35-21.

3249 Продается дом 74 кв. м в жилом состоянии, на уч-ке 6 сот., в р-не 12 школы. Земля в собственности. Тел. 8-989-529-15-12, собственник.

3197 Небольшой каменной дом п. Даниловка, 26, 7 кв. м., три комнаты и коридор. Отопление печное, газ проходит по улице, вода во дворе. Зем. участок 10 сот. в собственности. Тел. 8-928-145-85-90.

3198 Каменный дом п. Даниловка, 21, 5 кв. м, три комнаты, отопление газ, вода в доме и во дворе. На уч-ке гараж, летняя кухня с баней, беседка, колодец. Зем. уч-к 15 сот. в собственности. Тел. 8-928-145-85-90.

3195 Продаю усадьбу р-н кирпичного завода (Стайер). 6 сот. в собст. Дом 70 кв. м, гараж, погреб, газ, вода, туалет в доме. Документы оформлены. Цена 4 700 т. р. Тел. 8-918-538-13-55, звонить после 18:00.

6994 Продается флигель, уч-к 5 сот., земля в собственности, с межеванием. Один собственник. Свет, газ, форсунка, вода во дворе. Требуется ремонт. По улице проходит центральная канализация. Торг уместен. Новостройка. Тел. 8-928-959-87-42, Людмила.

7161 Дом каменный из 3 комнат, отопление печное, газ по меже уч-ка. Р-н Грушевского моста. Цена 690 т. р. Тел. 8-951-826-87-15.

3392 Продается дом в ст. Мелиховской, ул. Северная 25. В шаговой доступности магазин, школа, садик, аптека, больница. Дом 36 кв. м., земельный участок 6,5 сот. Подвал под всем домом. Все в ухоженном состоянии. Тел. 8-928-623-41-55.

3401 Продается на одном участке 6 сот. на выбор: один дом - 3 спальни, гостиная, кухня, душевая кабина, туалет, прихожая, газ. отопление, навесной котел. На уч-ке навесы, вьезд для машины. Второй дом с мансардой, две спальни, кухня-столовая, ванная, туалет, вестибюль, прихожая, садовый уч-к и гараж. Есть время подумать до весны. Тел. 8-918-505-79-81, 8-928-122-20-67.

7191 Продается дом, р-н 1 Пересечения, 52,1кв. м, ошелёван, отопление печное, требуется ремонт. Во дворе жилая кухня. Вода во дворе, без удобств. Земли 6 сот. Цена 750 т. р., агенство. Тел. 8-918-512-92-30.

3289 Меняю/продаю дом пл. 51 кв.м, п. Артём на авто + доплата. тел. 8-951-492-75-23, 8-951-508-68-95.

7195 Продается дом в Артемовском р-не. Проведен газ, свет, вода. Недалеко находится остановка общ. транспорта. На уч-ке имеется колодец с баней. Тел. 8-908-182-78-65.

3426 Продается дом 62, 1 кв. м, п. Южная, 3 комнаты, кухня, удобства в доме, есть место под душевую кабину. Отопление-АГВ-напольный котел. Окна м/п, ролл-ставни. Канализация-сливная яма. На участке гараж с ямой. Земли 5 сот. в собственности. Цена 2500000 р. Тел. 8-906-180-48-14.

3426 Дом 54,6 кв. м, р-н ЖД вокзала ВГСЧ, 4 ком., коридор ,кухня, кладовая, с/у в доме. Отопление газ-форсунка, горячая вода - электроводогрейка, канализация -сливная яма. Окна м/п, земли 6 сот., есть въезд для машины. Цена 1200000 р., тел. 8-961-404-11-05.

3426 Дом пл. 45,5 кв.м, р-н Новостройки. отопление АГВ, ванна в доме, утепленный туалет на улице, остается сплит-система и частично мебель, окна м/п. Земли 5 сот. в собственности, на уч-ке хозпотсройки, летний кирп. душ, въезд на 3 машины. Ц. 1700 т. р. тел. 8-938-131-60-61. АН «Эксперт».

3426 Кирп. дом пл. 41,5 кв.м, р-н Машзавод, отопление АОГВ, напольный котел, с/у в доме, окна м/п, две комн., кухня и два коридора, частично с мебелью. Во дворе хозпостройки, большой подвал, два гаража, въезд, двор ухожен. Земли 8 сот. в собственности. Ц. 1600 т. р. тел. 8-961-404-11-05.

3426 Два дома на одном уч-ке пл. 32,5 кв.м и 30 кв.м, п. Петровка, в каждом по 2 комнаты, окна м/п, отопление газ-форсунка, горячая вода - электроводогрейка. Есть хозпостройки во дворе, ухоженный двор. Земли 5,4 сот. в собственности. Рядом школа, магазины, остановка. Ц. 2280 т. р. тел. 8-961-404-11-05.

3426 Дом 65 кв. м п. Таловый, кухня 8 кв. м, 4 комнаты, с/у в доме, канализация-сливная яма. Отопление-АГВ, м/п окна. Остается вся мебель. Во дворе отапливаемая кухня, баня, хозпостройки, заезд для машины, навес. Земли 6 сот. Цена 1850000 р. Тел. 8-951-833-80-17.

3426 Кирп. дом пл. 70 кв.м, п. Красина, р-н клуба, отопление АГВ, горячая вода - газ. колонка, три комнаты, большая кухня, совм. с/у, канализация - слив. яма, окна м/п, остается мебель, бытовая техника. На уч-ке гараж, навес, хозпостройки, сад. Земли 6 сот. в собственности. Ц. 3300 т.р., торг хороший. тел. 8-961-404-11-05.

3426 Продается дом пл. 47,2 кв.м, р-н Глория Джинс, 3 комн., коридор. В одной комнате сделан ремонт, остальные - в стадии ремонта. Окна м/п, новые батареи. На уч-ке имеется кухня, в которой ванна, вода, газ. печь, навесной котел. Земли 5,36 сот. Ц. 2000 т.р., торг. тел. 8-906-180-48-14.

3426 Дом ветхий шлаконалитой 72, 5 кв.м, р-н ЖД вокзала (сторона города), по периметру дома залит фундамент 10х13, во дворе есть газ, свет и вода, земли 5,3 сот. в собственности. На уч-ке кухня с газом и хозпостройки. Центр. канализация по улице, цена 1500 000 р., торг. Тел. 8-951-833-80-17.

7201 3-к. дом, п. Красный Кут, АГВ, ванная в доме, 30 сот. земли, хозпостройки. Ц. 900 т. р. тел. 8-904-442-09-42.

7201 3-к. дом в п. Новосветловский, ул. Мокроусова. 63 кв.м, АГВ, удобства в доме. 9 сот. земли, летняя кухня, гараж. Хоз. постройки. Погреб. Цена 3,5 млн.р. Тел. 8-904-442-09-42.

7201 2-х эт. кирпичный дом, 2012 г. п., 105 кв. м, земли 6 сот. АГВ, частично ремонт. Есть баня. Теплицы. Навес. Цена 5 млн. р. Тел. 8-904-442-09-42.

7201 3-к. кв-ра коттеджного типа, вход отдельный, в п. Таловый, отопление централизованное, газовая колонка. Есть небольшой участок, гараж недалеко. Удобства. 1,5 млн.р. Тел. 8-904-442-09-42.

7201 Продаётся дом, деревянный, 100 кв.м. В х. Керчик Савров, печное отопление, скважина. Есть кирпичный гараж и кухня. Земли 15 сот. 750 т.р. Тел. 8-904-442-09-42.

7201 Продаётся дом 68 кв.м, район Автовокзала, всё коммуникации центральные. Есть гараж, газифицированная кухня, зона отдыха. Состояние хорошее. 5,7 млн.р. Тел. 8-904-442-09-42.

7201 Продаётся 3-к дом, с мансардой, удобства, в п. Майский , кирпичный, гараж с летней кухней. Навес. Цена 2,5 млн руб. Тел. 8-904-442-09-42.

3435 Продаю или сдаю в наем дом Усть-Донецкий р-н х. Мостовой, дом кирпичный, 2 комнаты, печное отопление, 32 сот. земли. Тел. 8-961-404-08-50.

7210 Срочная продажа. Продается дом п. Власовка. В доме газ, вода, ванна, туалет на улице. Состояние жилое. Документы готовы к продаже. Долгов нет. Жилье свободно к проживанию. А/Н, цена 1 млн. 50 т.р, торг. Тел. 8-909-403-05-50.

3440 Срочно. Продается кирп. дом на высоком фундаменте р-н «Нового моста», общ. пл. 78 кв. м, 4 комнаты, кухня, с/у совмещен. Высота потолка 3 м, АОГВ (нап. котел), нов. газ. колонка, в хорошем жилом состоянии. Во дворе кухня с газом (форсунка) требует ремонта. Хоз. постройки, гараж, подьезд-асфальт, 3 сот. Рядом остановка, магазин, школа № 12. Цена 2400 т. р., ипотека не подходит. Тел. 8-908-170-65-08.

3439 Продается дом в центре города, пер. Народный, 50. Газ, вода, центр. канализация, пластиковые окна, 3 сот. земли. Пл. 50 кв. м. Тел. 8-928-131-45-08.

3444 Добротный большой дом из 5 к-т кирпичный на каменном фундаменте, потолки 3 м. Интернет, ТВ, ремонт космет., на уч-ке кирп. зимняя кухня, уч. 17 сот., все ухожено. В собственности, подходит любая форма оплаты. Я единственный собственник. Тел. 8-909-441-82-66, Игорь.

КВАРТИРЫ

ОБЩИЕ

6511 Куплю квартиру, дом, коттедж в любом районе г. Шахты, отдаленные районы, п. Каменоломни. Любая форма оплаты. Тел. 8-904-442-09-42.

6934 Срочно куплю квартиру с АГВ, любой р-н города, любая форма оплаты. Звоните сейчас: 8-928-900-01-51.

6933 Срочно куплю квартиру. Можно с долгом или обременением. Звоните или пишите, тел. 8-928-900-04-54.

7190 Продается комната в малосемейке, ул. Текстильная, 17,5 кв. м, все удобства, 2/5 эт., состояние жилое. Цена 1000 т. р., агенство, тел. 8-918-512-92-30.

3426 Куплю дом, квартиру в любом р-не города, рассмотрю все варианты. Тел. 8-961-404-11-05.

7201 Куплю квартиру в любом районе города Шахты, пос. Каменоломни. Рассмотрю любые предложения. На выгодных для вас условиях. Тел. 8-904-442-09-42, 8-928-139-14-97.

7211 Срочная продажа. ХБК. Общежитие, 5/9 дома, пл. 14 кв. м. В комнате есть вода. Туалет, душ на 2 семьи (нужно ремонтировать). Отличное месторасположение. Цена 550 000 т. р, А/Н. Тел. 8-909-403-05-50.

1-КОМНАТНЫЕ

7201 1-к. кв-ра в п. Фрунзе, район воинской части. 2/2 эт., АГВ, эл. водонагревательный бак, 32 кв. м, кухня 8 кв. м. Цена 1,1 млн. р. Тел. 8-904-442-09-42.

7201 Продаётся 1ком квартира, п. Машзавод, ул. Фучика 1А. 2/5, дом кирпичный, 27 кв. м, окна и балкон м /п. ТЭЦ, газовая колонка. С мебелью и бытовой техникой. Цена 1,1млн.руб. Обращаться по тел. 8-904-442-09-42.

3440 Срочно. 1-к. кв-ра с АОГВ, на Петровке,1/3 эт. кирп. дома, общ. пл. 33, 5 кв. м, кухня 8 кв. м, с/у совмещен, м/п окна и лоджия. В жилом состоянии. Рядом остановка, магазины, благоустр. двор с дет. площадкой. Тел. 8-908-170-65-08, без посредников.

2-КОМНАТНЫЕ

3015 Продаю 2-к. кв-ру 49,2/28,8/8 кв. м, п. ХБК, ул. Текстильная, 20, середина кирпичного дома, есть балкон, с/у раздельный, м/п окна, отопление центральное, водонагреватель. Рядом детский сад, школа, рынок, магазины. Цена 2 млн. 100 т.р, тел. 8-989-502-58-79, 8-928-125-53-40.

3394 Продается 2-к. кв-ра с кап. ремонтом в п. ХБК. Или обменяю на дом в вашем р-не. Тел. 8-928-161-60-07, 8-989-537-64-01. АН прошу не беспокоить.

3434 Продаю 2-к. кв-ру, 1 высокий этаж, угловая без ремонта. Можно под офис или коммерцию, в/у для проживания. Тел. 8-961-404-08-50.

3430 Продаю 2-к. кв-ру, 4/4 эт., АОГВ, 45 кв. м, пер. Донской, 70. Полы теплые, на балконе и в кухне. Балкон-стекла тонированные. Вся инфраструктура в шаговой доступностию Тел. 8-918-523-70-87.

7201 2-к. кв-ра в п ХБК, 3/5, ТЭЦ, газовая колонка. 44 кв.м, кухня 6 кв.м. Цена 2,3 млн. руб. Тел. 8-904-442-09-42.

3421 2-к. кв-ра 40 кв. м, микрорайон Горняк. Тел. 8-918-517-94-05.

3426 2-к. кв-ра пл. 42,8 кв.м, п. Таловый, 3/3 эт. кирп. дома, кухня 6,6 кв.м, окна м/п, горячая вода - газ. колонка, балкон застеклен. Кв-ра продается с мебелью. Ц. 900 т.р. тел. 8-938-131-60-61. АН «Эксперт».

3426 2-к. кв-ра пл. 45,3/30/6,5 кв.м, Соцгород, 1/5 эт., середина кирп. кооперативного дома, комн. смежные, с/у разд., отопление ТЭЦ, м/п окна, хорошая входная дверь, горячая вода - газ. колонка. Есть подвал. Ц. 2500 т.р. тел. 8-951-833-80-17.

3426 2-к. кв-ра пл. 41,3/29/6 кв.м, центр, р-н рынка, 3/3 эт. кирп. дома, ТЭЦ, комн. смежные, с/у совм., балкон застеклен, гор. вода - газ. колонка. Необходим ремонт. Тихий двор, есть стоянка для машины. Ц. 2200 т.р., торг. тел. 8-951-833-80-17.

3426 2-к. кв-ра с АОГВ, 42 кв. м, п. Новостройка, 2/2 эт. кирпичного дома, окна м/п, балкон, комнаты смежные. Цена 1500 000 р. тел. 8-938-131-60-61. АН «Эксперт».

3440 Срочно. 2-к. кв-ра с АОГВ 2/4 эт. кирпичного дома. П. Артем, р-н «Султана». Комнаты изолир., с/у раздельный, м/п окна, большая лоджия с выходом из зала и кухни. Кухня 8 кв. м, коридор и кладовка-гардеробная. Уютный двор. Цена 2300 т. р. Тел. 8-908-170-65-08, без посредников.

3-КОМНАТНЫЕ

7215 Куплю 3-к. кв-ру улучшенной планировки на ХБК, с АГВ. Тел. 8-918-895-49-47.

7201 3-к. кв-ра в п. Майском, пл. 62 кв., комнаты изолированные. Цена 2,1 млн. р. Тел. 8-904-442-09-42.

7201 3-к. кв-ра в п. Новостройка, 44 кв.м, кухня 6 кв.м. 2/2, ТЭЦ, газовая колонка. Цена 1,4 млн.руб. Тел. 8-904-442-09-42.

3426 3-к. кв-ра пл. 60/44/7 кв.м, п. ХБК, 3/5 эт., середина кирп. дома, комн. смежно-изолир., отопление АГВ, балкон застеклен, с/у разд. Ц. 2900 т.р., торг. тел. 8-951-833-80-17.

3426 3-к. кв-ра пл. 43/28/6 кв.м, п. Таловый, 2/2 эт. кирп. дома, кв-ра в стадии ремонта. М/п окна и балкон, спальни изолир., с/у совм. Инфраструктура рядом. Ц. 1500 т.р. тел. 8-928-142-87-78.

3426 3-к. кв-ра улучшенной планировки, 75 кв. м, п. Южная, 1/3 эт., середина кирп. дома, кухня 10 кв.м, комнаты изолированы, с/у раздельный, ТЭЦ, балкона нет, счетчики на все. Инфраструктура в шаговой доступности. Цена 2700000 р. Тел. 8-906-180-48-14.

3426 3-к. кв-ра 53/44/6,5 кв. м, п. Артем (верхняя машиносчетная), 3/5 эт. кирп. дома, к-ты смежно-изолир., с/у совмещен, остается встроенная кухня и прихожая, балкон застеклен. Цена 3000 000 р., торг, тел. 8-951-833-80-17.

3426 3-к. кв-ра, 43 кв. м, п. Новостройка, 2/2 эт. кирпичного дома, м/п окна, кондиционер, балкон, отопление ТЭЦ. Рядом с кв. небольшой уч-к земли с летней кухней (подвал+свет). Остановка, магазины, садик, школа рядом. Цена 1450 000 р. Тел. 8-938-131-60-61, А/Н Эксперт.

4-КОМНАТНЫЕ

7201 Продаётся 4-к. кв-ра в центре города, район Стоматологии. 2/5, ТЭЦ, газовая колонка, состояние хорошее. Тел. 8-928-139-14-97.

СДАМ-СНИМУ

6512 Сниму кв-ру, дом, коттедж в любом районе г. Шахты, п. Каменоломни. Рассмотрю любые предложения, с мебелью и без мебели. На выгодных для вас условиях. Обращаться по тел. 8-904-442-09-42, 8-928-139-14-97.

2735 Сдаю посуточно кв-ру и на длительный срок, можно с выкупом. Всего 500 р./день для одного или двух человек. Тел. 8-961-280-84-01.

3218 Посуточно, понедельно сдаю чистую укомплектованную всем необходимым кв-ру. Для командировачных и гостей города. Выдаю чеки с QR-кодом. Бронируйте по тел. 8-903-403-34-77.

7214 Сдается 2-к. кв-ра на ХБК с мебелью, бытовой техникой, командировачным. Тел. 8-918-895-49-47.

7213 Сниму кв-ру, дом, гараж. Оплату, порядок гарантирую, районы рассмотрим. Тел. 8-918-895-49-47.

7230 Сниму квартиру, дом ,коттедж в любом районе г. Шахты, п. Каменоломни с мебелью или без мебели, оплата наличными, рассмотрю любые предложения, тел. 8-908-518-50-53.

7200 Сдается 2-к. кв-ра в центре, 1/2 эт., мебель частично, холодильник, стиральная машина. Оплата 9000 р.+коммуналка. Предоплата 2 месяца. Оплата агенству при заселении. Тел. 8-918-512-92-30.

7201 Сдаётся 3х ком флигель на одном участке с хозяином, недалеко от центра. Пер. Комиссаровский. Не больше 2х человек. Цена 10 т. р. всего, вместе с ком. платежами. Тел. 8-904-442-09-42.

7201 Сдается 2-к. кв-ра студия в центре города. Ул. Советская, 4/5 эт, ТЭЦ, с мебелью и быт. техникой. Цена 20 т. р.+ком. платежи. Фото можно прислать на ватсап. Тел. 8-904-442-09-42.

День открытых дверей в налоговой

16 и 17 ноября 2023 года во всех налоговых инспекциях Ростовской области пройдут «Дни открытых дверей».

В рамках мероприятия собственники недвижимости, земельных участков и транспортных средств смогут получить консультации по вопросам уплаты имущественных налогов, уточнить свои налоговые обязательства, узнать налоговые ставки, действующие на территории муниципальных образований Ростовской области, уточнить наличие льгот, а также получить ответы на все интересующие вопросы по налоговому законодательству.

Перечень операционных залов инспекции и ТОРМов, в которых будут проводиться «Дни открытых дверей»

Наименование операционного зала (зоны приема налогоплательщиков)

Операционный зал, ТОРМ в г. Шахты
г. Шахты, улица Шишкина,162
ОДЦ Город будущего, зал № 1
16.11.2023–09:00–20:00
17.11.2023–09:00–16:45.

ТОРМ по Октябрьскому району Ростовской области
п.Каменоломни, ул.Комсомольская,13, административное здание инспекции,
16.11.2023–08:30–17:15
17.11.2023–08:30–16:00

ТОРМ в г. Новошахтинск
г. Новошахтинск, ул.Харьковская,111, административное здание инспекции
16.11.2023–09:00–18:00
17.11.2023–09:00–16:45

ТОРМ по Усть-Донецкому району Ростовской области
р. п.Усть-Донецкий, улица Портовая,9, административное здание МФЦ Усть-Донецкого района
16.11.2023–08:30–17:15
17.11.2023–08:30–16:00

ТОРМ в г. Белая Калитва
г. Белая Калитва, ул. Ветеранов, 6
16.11.2023–09:00–18:00
17.11.2023–09:00–16:45

ТОРМ по Морозовскому району Ростовской области
Морозовский район, г. Морозовск, ул. Коммунистическая, 152
16.11.2023–09:00–18:00
17.11.2023–09:00–16:45

ТОРМ по Тацинскому району Ростовской области
Тацинский район, ст. Тацинская, ул. Ленина, 49
16.11.2023–09:00–18:00
17.11.2023–09:00–16:45

ТОРМ по Милютинскому району Ростовской области
Милютинский район, ст.Милютинская, ул.Комсомольская, 35
17.11.2023–10:00–16:00

ТОРМ по Советскому району Ростовской области
Советский район, ст. Советская, ул. Советская, 20
16.11.2023–08:30–17:15
17.11.2023–08:30–16:00

ТОРМ по Обливскому району Ростовской области
Обливский район, ст. Обливская, ул. Ленина, 53
16.11.2023–08:00–17:00
17.11.2023–08:00–16:00

Напомним, что имущественные налоги за 2022 год необходимо уплатить до 1 декабря 2023 года.

Отдел учета и работы с налогоплательщиками. Межрайонной ИФНС России № 12 по Ростовской области.

Четверг, 9 ноября

1 канал

05.00 Доброе утро 0+
09.00, 12.00, 15.00, 03.00 Новости
09.20 АнтиФейк 16+
10.00 Жить здорово! 16+
10.50, 12.15, 17.00, 18.30 Информационный канал 16+
15.15 Давай поженимся! 16+
16.05 Мужское / Женское 16+
18.00 Вечерние Новости
19.55 Куклы наследника Тутти 16+
21.00 Время
22.00 Т/с «Троцкий» 16+
23.00 Большая игра 16+
00.00, 00.45, 01.30, 02.15, 03.05, 03.55 Подкаст.Лаб 16+

РОССИЯ 1

05.00, 09.30 Утро России 12+
09.00, 14.30, 21.05 Местное время. Вести-Ростов
09.55 О самом главном 12+
11.00, 14.00, 16.00, 20.00 Вести
11.30, 17.30 60 минут 12+
14.55 Наши 12+
16.30 Малахов 16+
21.20 Т/с «Екатерина. Фавориты» 16+
22.20 Вечер с Владимиром Соловьёвым 12+
01.05 Т/с «Тайны следствия» 16+
02.45 Т/с «Морозова» 16+

ТНТ

07.00, 08.00 Однажды в России. Спецдайджесты 2023 16+
09.00, 09.30, 10.00, 10.30, 11.00, 11.30, 12.00, 12.30, 13.00, 13.30, 14.00, 14.30 Т/с «Реальные пацаны» 16+
15.00, 15.30, 16.00, 16.30 Т/с «Полярный» 16+
17.00, 17.30 Х/ф «Полярный» 16+
18.00, 18.30, 19.00, 19.30, 20.00, 20.30 Х/ф «Праздники» 16+
21.00, 21.30 Х/ф «Разрешите обратиться» 16+
22.00 Однажды в России 16+
23.00 Х/ф «В пасти океана» 16+
01.05 Импровизация. Команды 18+
02.00 Импровизация. Команды-Финал 18+
03.10, 04.00, 04.45 Шоу «Студия Союз» 16+
05.35, 06.20 Импровизация 16+

ТВЦ

06.00 Настроение 12+
08.10 Доктор И. . . 16+
08.45, 04.20 Тайна песни 16+
09.20, 11.50 Х/ф «Женская версия. Тайна партийной дачи» 12+
11.30, 14.30, 17.50, 22.00 События 16+
13.40, 05.20 Мой герой 12+
14.50 Город новостей 16+
15.05, 02.50 Х/ф «Я знаю твои секреты. Римский палач» 12+
17.00 Д/с «Назад в СССР» 16+
18.10 Х/ф «Дела житейские-3» 16+
22.35 10 самых... 16+
23.05 Д/ф «Актёрские драмы. Отправить сердце в нокаут» 16+
00.00 События. 25-й час 16+
00.30 Петровка, 38 16+
00.45 Хроники московского быта 12+
01.25 Д/ф «Звёздные дуэты. Кто кого?» 16+
02.05 Д/ф «Маршала погубила женщина» 12+
04.45 Д/ф «Виктор Проскурин. Бей первым!» 16+

НТВ

04.55 Т/с «Улицы разбитых фонарей» 16+
06.30 Утро. Самое лучшее 16+
08.00, 10.00, 13.00, 16.00, 19.00, 23.35 Сегодня
08.25, 10.35 Т/с «Пёс» 16+
13.25 Чрезвычайное происшествие 16+
14.00 Место встречи 16+
16.45 За гранью 16+
17.50 ДНК 16+
20.00 Т/с «Скорая помощь» 16+
22.15, 00.00 Т/с «Балабол» 16+
00.55 Поздняков 16+
01.10 Мы и наука. Наука и мы 12+
02.05 Д/ф «Черноморский цугцванг. Гибель теплохода «Армения» 16+
03.25 Т/с «Свет и тень маяка» 16+

5 канал

05.00, 09.00, 13.00, 17.00 Известия 16+
05.25, 06.05, 06.45, 07.35 Т/с «Лютый» 12+
08.30 День ангела 0+
08.55 Знание-сила 0+
09.30, 10.25, 11.25, 12.25, 13.30, 14.00, 15.00, 16.00 Т/с «Учитель в законе. Продолжение» 16+
17.30, 18.20, 19.05, 19.55, 20.40, 02.40, 03.20 Т/с «След» 16+
21.25, 00.30 Т/с «Великолепная пятёрка-5» 16+
22.25, 23.10, 01.15, 02.00 Т/с «Великолепная пятёрка-4» 16+
00.00 Известия. Итоговый выпуск 16+
03.55 Т/с «Прокурорская проверка» 16+
04.45 Т/с «Лютый-2» 16+

ТВ3

06.00, 09.15 Утренние гадания 16+
06.15, 05.30 Мультфильмы 0+
08.15, 08.45, 16.45, 17.15, 17.45 Т/с «Слепая» 16+
09.30, 10.00, 10.45, 15.30, 16.15 Т/с «Гадалка» 16+
11.15, 11.50 Т/с «Знаки судьбы» 16+
12.20 Мистические истории 16+
13.30, 14.00 Охотники за привидениями 16+
14.30, 15.00 Т/с «Старец» 16+
18.15, 19.30 Т/с «Стой! Не то мама будет гадать» 16+
20.45, 21.45 Т/с «Лесник» 16+
22.45 Последний герой 16+
00.30 Экстра такси 16+
01.00, 01.45, 02.30, 03.15, 04.00, 04.45 Т/с «Агентство О.К.О.» 16+

СТС

06.00, 05.50 Ералаш 0+
06.55, 05.10 Мультфильмы 0+
07.25 М/с «Простоквашино» 0+
07.40 М/с «Ну, погоди! Каникулы» 6+
08.00, 17.55, 19.00, 19.30 Т/с «Мама будет против» 16+
09.00 Т/с «Гости из прошлого» 16+
10.05 Уральские пельмени. Смехbook 16+
10.25 Уральские пельмени 16+
12.00 Х/ф «Нормальный только я» 16+
14.05 Х/ф «Няньки» 16+
16.05 Х/ф «Шпион по соседству» 16+
20.00 Х/ф «Главный герой» 16+
22.15 Х/ф «Билл и Тед» 16+
00.00 Х/ф «Эра выживания» 16+
02.15 Т/с «Сеня-Федя» 16+
04.55 6 кадров 16+

МАТЧ!

06.00, 14.55 Спортивный век 12+
06.30 Третий тайм 12+
07.00, 09.30, 13.05, 15.25, 18.10 Новости
07.05, 16.00, 01.00 Все на Матч! 12+
09.35, 13.10 Специальный репортаж 12+
09.55 Бокс. Чемпионат России. Женщины. Прямая трансляция из Уфы
12.35 География спорта. Петрозаводск 12+
13.30 Есть тема! 12+
15.30 Большой Хоккей 12+
17.00 Футбол. Лига чемпионов. Обзор 6+
18.15 Футбол. Лига конференций. «Астана» (Казахстан)-»Балкани» (Косово). Прямая трансляция
20.30 Футбол. Лига Европы. «Тулуза» -»Ливерпуль» (Англия). Прямая трансляция
22.45 Футбол. Лига Европы. «Вест Хэм» (Англия)-»Олимпиакос» (Греция). Прямая трансляция
02.00 Футбол. Лига Европы. «Аталанта» (Италия)-»Штурм» (Австрия) 6+
04.00 Новости 0+
04.05 Баскетбол. Единая лига ВТБ. «Пари Нижний Новгород»-»Автодор» (Саратов) 6+

Пятница,10 ноября

1 канал

05.00 Доброе утро 0+
09.00, 12.00, 15.00 Новости
09.20 АнтиФейк 16+
10.00 Жить здорово! 16+
10.50, 12.15, 17.00 Информационный канал 16+
15.15 Давай поженимся! 16+
16.05 Мужское / Женское 16+
18.00 Вечерние Новости
18.40 Человек и закон 16+
19.45 Поле чудес 16+
21.00 Время
21.45 Фантастика. Следующий уровень 12+
23.40 Матадор. Лихорадка в Рио 16+
00.40, 01.25, 02.10, 02.55, 03.45, 04.35, 05.10 Подкаст.Лаб 16+

РОССИЯ 1

05.00, 09.30 Утро России 12+
09.00, 14.30, 21.15 Местное время. Вести-Ростов
09.55 О самом главном 12+
11.00, 14.00, 16.00, 20.00 Вести
11.30, 17.30 60 минут 12+
14.55 Судьба человека с Борисом Корчевниковым 12+
16.30 Прямой эфир 16+
21.30 Ну-ка, все вместе! 12+
00.25 Истории Большой Страны 12+
01.25 Х/ф «Мать за сына» 12+

ТНТ

07.00, 08.00, 09.00, 10.00, 11.00 Однажды в России. Спецдайджесты 2023 16+
12.00, 13.00, 14.00, 15.00, 16.00, 17.00, 18.00, 19.00 Х/ф «Полицейский с Рублевки» 16+
20.00, 21.00, 22.00 Комеди Клаб 16+
23.00 StandUp 18+
00.00, 00.30, 01.00, 01.30 Т/с «Бородач» 16+
01.55 Импровизация. Команды-Дайджест 16+
02.40 Импровизация. Команды-Дайджест 18+
03.30, 04.20 Шоу «Студия Союз» 16+
05.05, 05.50, 06.40 Импровизация 16+

ТВЦ

06.00 Настроение 12+
08.15 «Смех не грех». Юмористический концерт 12+
09.35, 11.50 Х/ф «Дела житейские-2» 16+
11.30, 14.30, 17.50 События 16+
13.40 Мой герой 12+
14.50 Город новостей 16+
15.05, 02.50 Х/ф «Я знаю твои секреты. Римский палач» 12+
17.00 Д/с «Назад в СССР» 16+
18.10 Х/ф «Дела житейские-4» 12+
22.00 В центре событий 16+
23.00 Приют комедиантов 12+
00.25 Х/ф «Золотая мина» 0+
02.35 Петровка, 38 16+
04.20, 05.00 Хроники московского быта 12+

НТВ

04.50 Т/с «Улицы разбитых фонарей» 16+
06.30 Утро. Самое лучшее 16+
08.00, 10.00, 13.00, 16.00, 19.00 Сегодня
08.25 Д/с «Мои университеты. Будущее за настоящим» 6+
09.25, 10.35 Т/с «Пёс» 16+
13.25 Чрезвычайное происшествие 16+
14.00 Место встречи 16+
16.50 За гранью 16+
17.55 Жди меня 12+
20.00 Т/с «Скорая помощь» 16+
22.15 Т/с «Балабол» 16+
00.00 Своя правда 16+
01.55 Квартирный вопрос 0+
02.50 Т/с «Агентство скрытых камер» 16+
03.20 Т/с «Свет и тень маяка» 16+

5 канал

05.00, 09.00, 13.00, 17.00 Известия 16+
05.25, 06.00, 06.55, 07.55 Т/с «Лютый-2» 16+
09.30, 10.30 Т/с «Учитель в законе. Продолжение» 16+
11.30, 12.30, 13.30, 14.00, 15.00, 16.00 Т/с «Учитель в законе. Возвращение» 16+
17.30, 18.20, 19.00, 19.45, 20.40 Т/с «След» 16+
21.25, 01.45 Т/с «Великолепная пятёрка-5» 16+
22.25, 02.30 Т/с «Великолепная пятёрка-4» 16+
23.10 Светская хроника 16+
00.15, 01.00 Они потрясли мир 16+
03.05, 03.50, 04.30 Т/с «Условный мент-2» 16+

ТВ3

06.00, 09.00 Утренние гадания 16+
06.15, 05.45 Мультфильмы 0+
08.00 Суперженщина 16+
08.30, 17.15, 17.45, 18.15, 19.00 Т/с «Слепая» 16+
09.15 Секреты здоровья 16+
09.30, 10.00, 10.45, 11.50, 13.30, 14.00 Т/с «Гадалка» 16+
11.15 Новый день 12+
12.20, 02.45, 03.30, 04.15, 05.00 Мистические истории 16+
14.30, 15.30 Вернувшиеся 16+
16.45 Экстра такси 16+
19.30 Х/ф «Координаты «Цитадель» 16+
21.15 Х/ф «13-й район. Кирпичные особняки» 16+
23.00 Х/ф «Преследование» 18+
01.00 Х/ф «Эбигейл» 16+

СТС

06.00, 05.50 Ералаш 0+
06.55, 05.10 Мультфильмы 0+
07.25 М/с «Простоквашино» 0+
07.40 М/с «Ну, погоди! Каникулы» 6+
08.00 Т/с «Мама будет против» 16+
09.00 Т/с «Гости из прошлого» 16+
10.05 Уральские пельмени. Смехbook 16+
13.00 Уральские умельцы 16+
13.25, 20.00, 21.30 Уральские пельмени 16+
23.00, 00.05 Импровизаторы. 2 сезон 16+
01.10 Большой побег 16+
02.25 Т/с «Сеня-Федя» 16+
04.45 6 кадров 16+

МАТЧ!

06.00 Спортивный век 12+
06.30 Голевая Неделя. РФ 6+
07.00, 09.30, 15.25 Новости
07.05, 21.55, 00.30 Все на Матч! 12+
09.35 Небесная грация 0+
09.55 Бокс. Чемпионат России. Женщины. Прямая трансляция из Уфы
13.30 Есть тема! 12+
14.55 Футбол. Еврокубки. Обзор 6+
15.30 Смешанные единоборства. One FC. Прямая трансляция из Таиланда
19.30 Смешанные единоборства. ACA Young Eagles. Прямая трансляция из Грозного
22.25 Футбол. Чемпионат Германии. «Боруссия» (Мёнхенгладбах)-»Вольфсбург». Прямая трансляция
01.30 РецепТура 6+
02.00 Волейбол. Чемпионат России. Pari Суперлига. Женщины. «Динамо» (Москва)-»Ленинградка» (Санкт-Петербург) 6+
04.00 Новости 0+
04.05 Баскетбол. Единая лига ВТБ. УНИКС (Казань)-»Руна» (Москва) 6+

Суббота, 11 ноября

1 канал

06.00 Доброе утро. Суббота 12+
09.00 Умницы и умники 12+
09.45 Слово пастыря 0+
10.00, 12.00 Новости
10.15 Наше всё 12+
11.05 ПроУют 0+
12.15 Поехали! 12+
13.10 К 125-летию легендарного министра. «Ефим Славский. Титан атомного века» 12+
14.20 Х/ф «Вам и не снилось...» 12+
16.05, 01.05, 01.50, 02.35, 03.25, 04.15, 05.05 Подкаст.Лаб 16+
16.45 Горячий лед. Фигурное катание. Гран-при России 2023 г. Короткая программа. Этап IV. Прямой эфир
18.00 Вечерние Новости
18.20 Я люблю мою страну 0+
19.20 «Эксклюзив» с Дмитрием Борисовым 16+
20.05 Кто хочет стать миллионером? 12+
21.00 Время
21.35 Сегодня вечером 16+
23.20 Х/ф «Haute couture» 16+

РОССИЯ 1

05.00 Утро России. Суббота 12+
08.00 Местное время. Вести-Ростов
08.20 Местное время. Суббота
08.35 По секрету всему свету 12+
09.00 Формула еды 12+
09.25 Пятеро на одного 12+
10.10 Сто к одному 12+
11.00, 14.00, 17.00, 20.00 Вести
11.50 В кругу друзей 16+
12.50 Доктор Мясников 12+
14.50 Юморина 16+
17.50 Привет, Андрей! 12+
21.00 Х/ф «Отель для двоих» 12+
01.10 Х/ф «На рассвете» 12+
04.30 Х/ф «Обратный билет» 12+

ТНТ

07.00, 08.00 Однажды в России. Спецдайджесты 2023 16+
09.00 Салон 16+
09.30, 11.00, 12.30, 15.00 Битва экстрасенсов 16+
14.00 Вызов 16+
16.00, 18.30 Экстрасенсы. Битва сильнейших 16+
21.00 Ярче Звёзд 16+
23.00 Женский Стендап 18+
00.00 Такое кино! 16+
00.35 Х/ф «Остров иллюзий» 18+
02.25 Импровизация. Команды-Дайджест 16+
03.15 Импровизация. Команды-Дайджест 18+
04.00, 04.50 Шоу «Студия Союз» 16+
05.40, 06.25 Импровизация 16+

ТВЦ

05.45 Х/ф «Найдёныш» 16+
07.25 Православная энциклопедия 6+
07.50 Х/ф «Дела житейские-3» 16+
11.30, 14.30, 23.20 События 16+
11.45 Смешите меня семеро 16+
12.50 Москва резиновая 16+
13.15, 14.45 Х/ф «Звоните в полицию!» 12+
17.20 Х/ф «Звоните в полицию! Судьба-злодейка» 12+
21.00 Постскриптум 16+
22.05 Право знать! 16+
23.30 Д/ф «Тайная комната. Джилл Байден» 16+
00.10 Д/ф «90-е. Чёрный юмор» 16+
00.50 Хватит слухов! 16+
01.15, 01.55, 02.40, 03.20, 04.00, 04.40, 05.20 Д/с «Назад в СССР» 16+

НТВ

04.50 Т/с «Улицы разбитых фонарей» 16+
07.30 Смотр 0+
08.00, 10.00, 16.00 Сегодня
08.20 Поедем, поедим! 16+
09.20 Едим дома 0+
10.20 Главная дорога 16+
11.00 Живая еда с Сергеем Малозёмовым 12+
12.00 Квартирный вопрос 0+
13.10 Попутчик 16+
14.20 Игры разумов 0+
15.00 Своя игра 0+
16.20 ЧП. Расследование 16+
17.00 Следствие вели... 16+
19.00 Центральное телевидение 16+
20.20 Суперстар! 16+
23.50 Ты не поверишь! 16+
00.50 Международная пилорама 18+
01.40 Захар Прилепин. Уроки русского 12+
02.10 Дачный ответ 0+
03.05 Т/с «Свет и тень маяка» 16+

5 канал

05.00, 05.10, 05.50, 06.35, 07.20, 08.10, 09.30, 10.25, 11.20, 12.15, 13.10, 14.05, 15.00 Т/с «Условный мент-2» 16+
09.00 Страна советов 16+
15.55, 16.50, 17.45, 18.40, 19.35 Т/с «Условный мент-4» 16+
20.25, 21.20, 22.15, 23.10 Т/с «След» 16+
00.00 Известия. Главное 16+
01.05 Светская хроника 16+
02.10, 03.00, 03.55 Т/с «Прокурорская проверка» 16+

ТВ3

06.00, 08.00, 10.00, 05.45 Мультфильмы 0+
07.00 Дороже денег 16+
09.30 Вкусно с Ляйсан 16+
10.30 Х/ф «Пираты по соседству» 16+
12.30 Х/ф «Ниндзя против пиратов» 16+
14.30 Х/ф «Доспехи Бога. Миссия Зодиак» 12+
17.00 Последний герой 16+
18.30 Х/ф «Иностранец» 16+
21.00 Х/ф «Перевозчик. Наследие» 16+
23.00 Х/ф «Убийца. Против всех» 18+
01.15, 02.00, 02.45, 03.30, 04.15, 05.00 Т/с «Ранняя пташка» 16+

СТС

06.00, 05.50 Ералаш 0+
07.00 М/с «Три кота» 0+
07.30 М/с «Детектив Финник» 0+
08.00 Уральские пельмени. Смехbook 16+
09.00, 09.30 ПроСТО кухня 12+
10.00 100 мест, где поесть 16+
11.00 Уральские пельмени 16+
12.00 Суперниндзя 16+
15.40 М/ф «Лука» 6+
17.35 М/ф «Ледниковый период» 0+
19.10 М/ф «Ледниковый период-2» 0+
21.00 Х/ф «Чёрная вдова» 16+
23.40 Х/ф «Месть Земли» 16+
01.55 Т/с «Сеня-Федя» 16+
05.05 6 кадров 16+
05.10 Мультфильмы 0+

МАТЧ!

06.00 География спорта. Петрозаводск 12+
06.30 Матч! Парад 16+
07.00, 13.50 Новости
07.05, 13.15, 16.00, 21.45, 00.00 Все на Матч! 12+
10.00 Вы это видели 12+
11.05 Лица страны. Семён Елистратов 12+
11.25 Мини-Футбол. ПАРИ-Суперлига. «Синара» (Екатеринбург)-»Торпедо» (Нижегородская область). Прямая трансляция
13.55 Футбол. МИР Российская Премьер-Лига. «Крылья Советов» (Самара)-»Урал» (Екатеринбург). Прямая трансляция
16.25 Бокс. Чемпионат России. Женщины. Финалы. Прямая трансляция из Уфы
18.30 Футбол. МИР Российская Премьер-Лига. «Зенит» (Санкт-Петербург)-»Краснодар». Прямая трансляция
23.00 Футбол. Чемпионат Бразилии. «Коритиба»-»Крузейро». Прямая трансляция
00.25 Футбол. Чемпионат Бразилии. «Фламенго»-»Флуминенсе». Прямая трансляция
02.30 Бокс. Чемпионат России. Женщины. Финалы. Трансляция из Уфы 16+
04.00 Новости 0+
04.05 Волейбол. Кубок России. Мужчины. 1/4 финала. «Зенит» (Санкт-Петербург)-»Факел» (Новый Уренгой) 6+

Воскресенье, 12 ноября

1 канал

06.00, 10.00, 12.00 Новости
06.10, 00.50, 01.35, 02.20, 03.10, 04.00 Подкаст.Лаб 16+
06.55 Играй, гармонь любимая! 12+
07.40 Часовой 12+
08.10 Здоровье 16+
09.20 Мечталлион. Национальная Лотерея 12+
09.40 Непутевые заметки 12+
10.15 Жизнь своих 12+
11.05 Повара на колесах 12+
12.15 Видели видео? 0+
13.45 Х/ф «Старший сын» 12+
16.25 Горячий лед. Фигурное катание. Гран-при России 2023 г. Произвольная программа. Этап IV. Прямой эфир
18.00 Вечерние Новости
19.00 Перепой звезду 12+
21.00 Время
23.00 Х/ф «Жанна» 16+

РОССИЯ 1

06.10, 01.30 Х/ф «Алла в поисках Аллы» 12+
08.00 Местное время. Воскресенье
08.35 Когда все дома 12+
09.25 Утренняя почта 12+
10.10 Сто к одному 12+
11.00, 17.00 Вести
12.00 Большие перемены 12+
13.00 Х/ф «Хрустальное счастье» 12+
17.50 Песни от всей души 12+
20.00 Вести недели
22.00 Москва. Кремль. Путин 12+
22.40 Воскресный вечер с Владимиром Соловьёвым 12+

ТНТ

07.00, 08.00 Однажды в России. Спецдайджесты 2023 16+
09.00, 09.30 Битва пикников 16+
10.00, 10.30, 11.00, 13.30, 16.00 Экстрасенсы. Битва сильнейших 16+
18.30 Новые Звёзды в Африке 16+
21.00 Лига городов 16+
23.00 Шоу Воли 16+
00.10 Ярче Звёзд 16+
01.40, 02.30 Я тебе не верю 16+
03.15, 04.00 Импровизация. Команды-Дайджест 16+
04.50, 05.35 Шоу «Студия Союз» 16+
06.25 Импровизация 16+

ТВЦ

06.05 Х/ф «Заказ» 16+
07.25 Здоровый смысл 16+
07.55 Х/ф «Дела житейские-4» 12+
11.30, 00.25 События 16+
11.45 Х/ф «Золотая мина» 0+
14.30 Московская Неделя 16+
15.00 Д/ф «Дорогие товарищи. Зять генсека» 16+
15.55 Д/ф «Русские тайны. В постели со шпионом» 16+
16.40 Х/ф «Найдёныш» 16+
18.50 Х/ф «Шахматная королева» 16+
22.40, 00.40 Х/ф «Миллионерша» 12+
02.20 Петровка, 38 16+
02.30 Х/ф «Из Сибири с любовью» 12+
05.20 Московская Неделя 12+
08.10 Т/с «Условный мент-2» 16+

НТВ

04.50 Т/с «Улицы разбитых фонарей» 16+
06.35 Центральное телевидение 16+
08.00, 10.00, 16.00 Сегодня
08.20 У нас выигрывают! 12+
10.20 Первая передача 16+
11.00 Чудо техники 12+
11.55 Дачный ответ 0+
13.00 НашПотребНадзор 16+
14.05 Однажды... 16+
15.00 Своя игра 0+
16.20 Человек в праве с Андреем Куницыным 16+
17.00 Следствие вели... 16+
19.00 Итоги недели
20.20 Шоу Аватар 12+
23.20 Звезды сошлись 16+
00.55 Квартирник НТВ у Маргулиса 16+
02.50 Т/с «Свет и тень маяка» 16+

5 канал

05.00 М/ф «Маша и Медведь» 0+
05.10, 06.05 Т/с «Прокурорская проверка» 16+
06.55, 07.45, 08.40, 09.30, 10.25, 11.20, 12.15, 13.10, 14.10, 15.05, 15.55, 16.45 Т/с «Настоящий» 16+
17.40, 18.40, 19.35, 20.25, 21.20, 22.15 Т/с «Наш спецназ» 12+
23.10, 00.05 Т/с «Филин» 16+
00.55, 01.45, 02.30, 03.15, 03.55, 04.35 Т/с «Тихая охота» 16+

ТВ3

06.00 Мультфильмы 0+
07.45 Секреты здоровья 16+
08.00 Вкусно с Ляйсан 16+
08.30 Новый день 12+
09.00 Дороже денег 16+
10.00 Хорошие Новости с Василисой Володиной 16+
10.30 Последний герой 16+
12.00, 13.00, 14.00, 15.00, 16.00, 17.00, 18.00, 19.00, 20.00, 21.00, 22.15, 23.15 Т/с «Лесник» 16+
00.15 Х/ф «Координаты «Цитадель» 16+
01.45 Х/ф «Преследование» 18+
03.00, 03.45, 04.30 Места Силы 16+
05.15 Вокруг Света. Места Силы 2 16+

СТС

06.00, 05.50 Ералаш 0+
07.00 М/с «Отель «У овечек» 0+
07.30 М/с «Детектив Финник» 0+
08.00, 10.00 Уральские пельмени 16+
09.00 Рогов в деле 16+
10.30 Уральские умельцы 16+
10.55 Уральские пельмени. Смехbook 16+
11.20 Т/с «Мама будет против» 16+
14.00 М/ф «Ледниковый период» 0+
15.35 М/ф «Ледниковый период-2. Глобальное потепление» 0+
17.20 М/ф «Ледниковый период-3. Эра динозавров» 0+
19.15 М/ф «Ледниковый период-4. Континентальный дрейф» 0+
21.00 Х/ф «Титаник» 16+
01.00 Х/ф «Шеф Адам Джонс» 18+
02.45 Т/с «Сеня-Федя» 16+
05.00 6 кадров 16+
05.10 Мультфильмы 16+

МАТЧ!

06.00 Смешанные единоборства. UFC. Иржи Прохазка против Алекса Перейры. Сергей Павлович против Тома Аспинэлла. Прямая трансляция из США
09.00, 13.50 Новости
09.05, 13.15, 16.00, 18.30 Все на Матч! 12+
10.00 Лига героев 12+
11.05 Х/ф «Один вдох» 12+
13.55 Волейбол на снегу. Чемпионат России. Финал. Прямая трансляция из Нового Уренгоя
16.25 Баскетбол. Единая лига ВТБ. ЦСКА-»Локомотив-Кубань» (Краснодар). Прямая трансляция
19.00 Футбол. МИР Российская Премьер-Лига. «Спартак» (Москва)-»Ростов» (Ростов-на-Дону). Прямая трансляция
21.30 После Футбола с Георгием Черданцевым 16+
22.40 Футбол. Чемпионат Италии. «Интер»-»Фрозиноне». Прямая трансляция
00.45 Футбол. Чемпионат Бразилии. «Атлетико Минейро»-»Гояс». Прямая трансляция
02.30 Смешанные единоборства. UFC. Иржи Прохазка против Алекса Перейры. Сергей Павлович против Тома Аспинэлла. Трансляция из США 16+
04.00 Новости 0+
04.05 Футбол. Чемпионат Германии. «Штутгарт»-»Боруссия» (Дортмунд) 6+

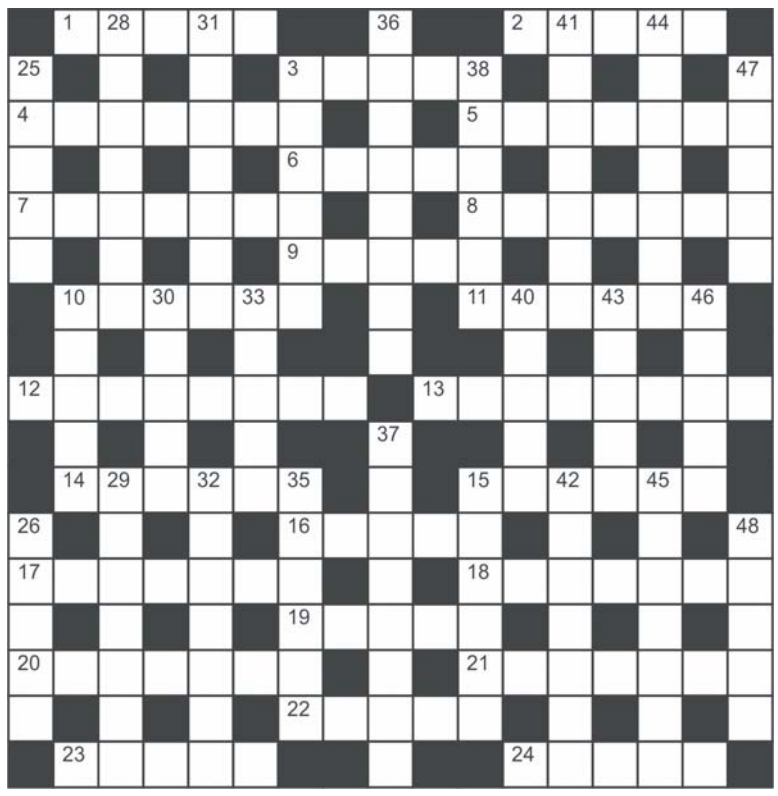

По горизонтали: 1. Ручная доставка багажа 2. Выступ на скале 3. Куча, груда 4. Лицо, особа, личность 5. Выделение денег в порядке компенсации финансовых потерь 6. Промежуток времени рабочего дня 7. Копировальная машина 8. Сельхозмашина, тягач 9. Средство для полировки мебели 10. Морское животное, беспозвоночное, полип 11. Высшая точка славы 12. Мир беззакония 13. Собака родом с Балканского полуострова 14. Осуществление платежа 15. «Корсет» для беременной 16. Муж. имя (евр.) «посвященный богу» 17. Вид автомобильного спорта 18. Негодные остатки 19. Православный святой, … Богослов 20. Особый оттенок, тембр (муз.) 21. Кудрявая прядь 22. Путешественница по Зазеркалью 23. Антипод Арлекина 24. Имя президента де Голля **По вертикали:** 25. Точка небесной сферы 26. Приправа в банке с солеными огурцами 10. В Италии: состязания в беге лошадей без всадника 28. Футбольная команда 29. Деталь цилиндра двигателя 30. Легендарный основатель Рима 31. Вид боевых действий 32. Летчик, пилот 33. То же, что щека (устар.) 3. Подчиненный феодала-землевладельца 35. Острое инфекционное заболевание 36. Предмет, определяющий направление движения 37. словесное обозначение вещи 38. Ловкость в действиях 15. Сплав меди и олова 40. Горизонтальный прямоугольный выступ 41. Наиболее высокий женский голос 42. Содержание матраса 43. Дворянский титул в Испании 44. Сочувственное отношение 45. Ученик Христа 46. Рекламный образ политика 47. Прозвище главной героини «Служебного романа» 48. Жестокий допрос

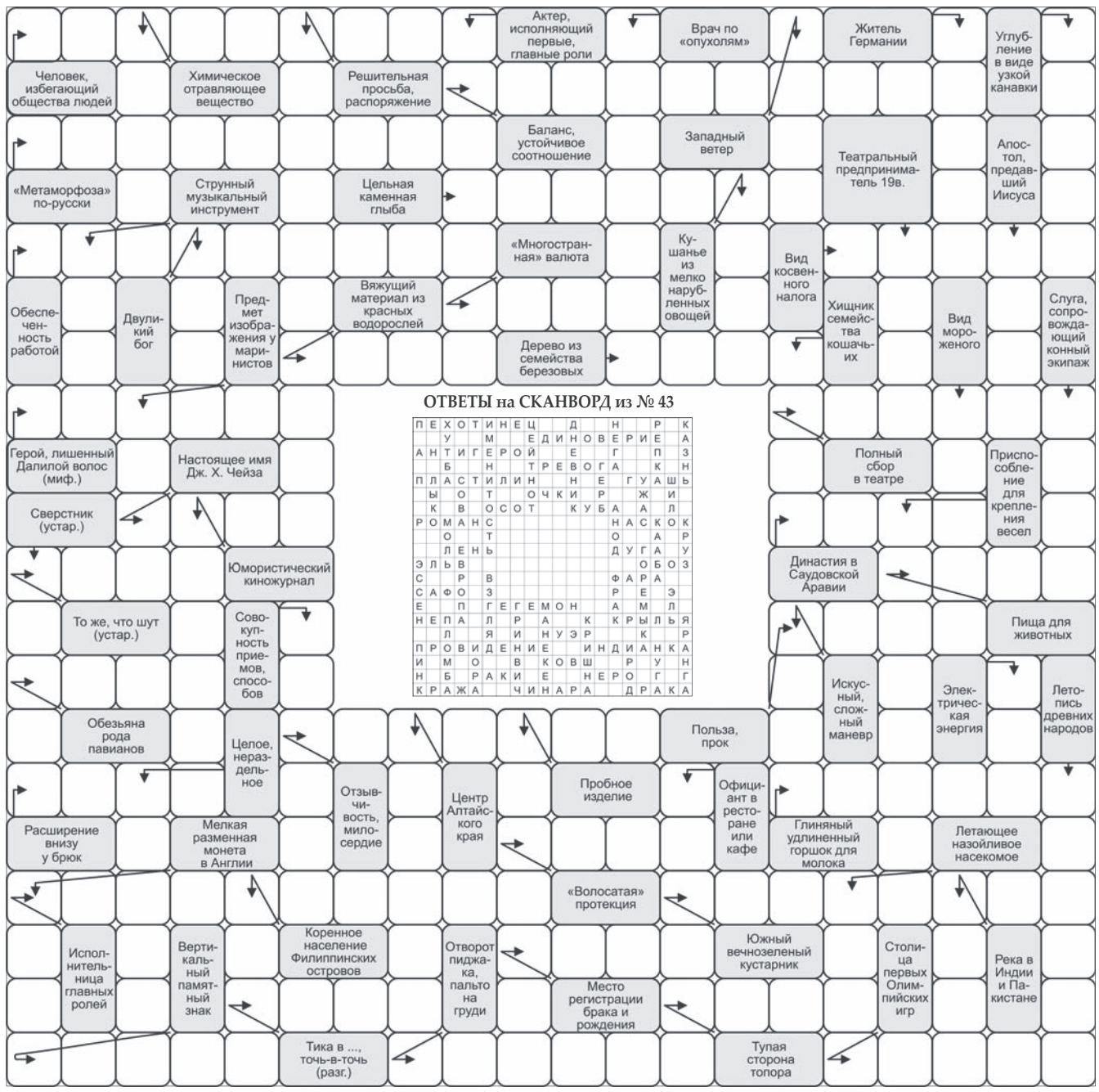

ОТВЕТЫ на СКАНВОРД из № 43

П	Е	Х	О	Т	И	Н	Е	Ц		Д		Н		Р	К
		У			М		Е	Д	И	Н	О	В	Е	Р	И	Е	А
А	Н	Т	И	Г	Е	Р	О	Й			Е		Г		П	З
		Б			Н		Т	Р	Е	В	О	Г	А		К	Н
П	Л	А	С	Т	И	Л	И	Н			Н		Е		Г	У	А	Ш	Ь
	Ы		О		Т			О	Ч	К	И		Р		Ж		И	
	К		В		О	С	О	Т			К	У	Б	А		А		Л	
Р	О	М	А	Н	С									Н	А	С	К	О	К
		О			Т									О			А		Р
		Л	Е	Н	Ь									Д	У	Г	А		У
Э	Л	Ь	В													О	Б	О	З
С			Р		В									Ф	А	Р	А		
С	А	Ф	О		З									Р		Е		Э	
Е			П		Г	Е	Г	Е	М	О	Н			А		М		Л	
Н	Е	П	А		Л		Р		А			К		К	Р	Ы	Л	Ь	Я
		Л			Я		И		Н	У	Э	Р				К			Р
П	Р	О	В	И	Д	Е	Н	И	Е			И	Н	Д	И	А	Н	К	А
И		М		О			В		К	О	В	Ш			Р		У		Н
Н		Б		Р	А	К	И			Е			Н	Е	Р	О		Г		Г
К	Р	А	Ж	А			Ч	И	Н	А	Р	А			Д	Р	А	К	А

ОТВЕТ на СУДОКУ из № 43

7	6	5	2	4	1	9	3	8
3	8	4	9	6	7	2	5	1
1	2	9	5	3	8	4	7	6
9	7	3	8	1	6	5	4	2
8	5	6	3	2	4	1	9	7
4	1	2	7	9	5	8	6	3
6	9	1	4	7	2	3	8	5
2	4	8	6	5	3	7	1	9
5	3	7	1	8	9	6	2	4

**

9	6	5	1	4	8	7	2	3
3	4	8	2	9	7	1	6	5
2	1	7	6	5	3	9	8	4
8	7	9	5	6	4	3	1	2
1	5	4	8	3	2	6	9	7
6	3	2	9	7	1	5	4	8
4	9	6	3	8	5	2	7	1
7	2	3	4	1	9	8	5	6
5	8	1	7	2	6	4	3	9

ОТВЕТЫ на КРОССВОРД из № 43

По Горизонтали: 1. Кайса 2. Оковы 3. Углич 4. Луноход 5. Иллюзия 6. Артос 7. Позитив 8. Тарелка 9. Канюк 10. Мякина 11. Артист 12. Амброзия 13. Канистра 14. Ямайка 15. Дачник 16. Ветла 17. Бахрома 18. Матадор 19. Рифма 20. Априори 21. Слезник 22. Ярлык 23. Талья 24. Огрех
По Вертикали: 25. Шляпа 26. Обвал 10. Мямля 28. Амнезия 29. Махорка 30. Карта 31. Сохатый 32. Иноходь 33. Низок 3. Удавка 35. Авария 36. Плетение 37. Катафалк 38. Чистка 15. Дамаск 40. Рента 41. Колорит 42. Четверг 43. Ибсен 44. Воэглас 45. Издание 46. Терек 47. Тягач 48. Тракт

Судоку

3	4	6			5			
				6		5		2
					8	1		6
		4		3	2	7		
		3		8		2		
		1	6	4		8		
8		9	4					
6		7		5				
			8			3	5	9

**

			1				3	5
	6				3			
					6	2		8
2					8	5	7	
7				3				2
	9	4	7					3
4		2	6					
			3				8	
3	7				1			

Реклама
KVU.SU Кликни город! Новости Видео Фотографии
18+

ЗНАКОМСТВА

3200 Женщина 60 лет, без в/п познакомиться с надежным мужчиной для серьезных отношений. Тел. 8-904-443-40-59.

3381 Хочу познакомиться с людьми, кому скучно и одиноко. Возраст значения не имеет. Приходите к нам на вечеринки, где вы сможете найти друзей или вторую половинку. Хочу чтобы активнее звонили ж. и м. от 30 до 50 лет. Собираем несколько возрастных групп от 30 до 40 и т.д. В начале ноября будет вечеринка «55+». Тел. 8-928-900-18-13, Людмила Александровна.

3226 Живу хлеб жую, с вами могу поделиться. Ищу простую вдову 61-62 г., без в/п, неполную. Старухи и разведенные не звоните, вам в другую сторону. Мне 62/192/80. Тел. 8-992-040-79-93.

3281 Познакомлюсь с женщиной до 45 лет, (мне 43) для встреч и общение, возможно создания семьи, работаю, есть где жить. Тел. 8-905-432-00-89.

3409 Ищу пожилую женщину, без в/п, для совместного проживания. Тел. 8-989-521-79-16, Василий.

КУПЛЮ

2780 Куплю автомобиль любой марки, в любом состоянии, можно после ДТП, без документов, не на ходу. За наличный расчет, дорого. тел. 8-908-17-77-007, 8-928-633-00-07,Андрей.

3209 Куплю на запчасти или целиком мотоцикл, мотороллер, мопед или запчасти к ним, новые или рабочие. Тел. 8-950-859-09-30

3049 Куплю орехи. Электронные весы. Тел. 8-919-893-07-48.

3050 Покупаю грецкие орехи, электронные весы. Тел. 8-952-589-39-94.

3075 Куплю дорого старые подушки, перины, рога лося, оленя, аккумуляторы. тел. 8-918-560-88-02.

3078 Куплю ! Изделия из янтаря, буддийские статуэтки, зуб кашалота, клык моржа, иконы и другие предметы старины. Вацап, вайбер, телеграм, тел. 8-905-486-66-95.

6861 Куплю б/у шины, диски, колеса с пробегом, можно некомплект, для легковых, грузовых, джипов, мото, спецтехники, прицепов любого размера, можно в прошлом дорогие, только пригодные для эксплуатации. тел. 8-950-855-46-68.

6861 Срочный выкуп, покупка б/у автомобилей, иномарки, отечественные, легковые, грузовые, джипы, микроавтобусы, мото-, спецтехнику 1920-2022 г.в., в любом состоянии, можно после ДТП, пожара, наводнения, отдельные запчасти и так далее. Avtomany.ru. тел. 8-928-229-99-63, 8-918-578-27-48.

3020 Куплю пластинки, старую радиотехнику, радиодетали, статуэтки (фарфор, чугун, бронза), мебель, фотоаппаратура, пивные бокалы, самовар, подстаканники, елочные игрушки и мн. др. Тел. 8-928-140-99-78.

3139 Куплю мельхиоровые ложки, вилки, ножи, посуду, старое спиртное, сигареты, пивные бокалы, старую бижутерию, янтарь, старую фототехнику и фотографии. Старые елочные игрушки, детские игрушки и другие предметы выпущенные в СССР. Тел. 8-928-140-99-78.

Рекламная служба «КВУ»:
8(8636) 22-69-70, reklama@kvu.su
Объявления в «КВУ» через WhatsApp:
8–989–522–43–24

6973 Куплю грецкие орехи. Тел. 8-988-574-10-00.

3267 Куплю дорого! Б/у перины, подушки, свежее перо, пух, также рога (лось, олень). Часы наручные в желтом корпусе СССР. Выезд на длм. Тел. 8-903-407-00-10.

6935 Срочно куплю квартиру, дом, коттедж в любом р-не г. Шахты, п. Каменоломни. Рассмотрю все варианты. Тел. 8-928-900-04-54.

6977 Куплю б/у катализаторы, сварочные аппараты, стиральные машинки, газовые колонки. Авто на утилизацию, радиодетали, кабель любой, пианино, смесители, аккумуляторы, холодильники, кондиционеры. Тел. 8-961-150-88-61, Сергей.

3253 Куплю! Грецкий орех. Дорого. Весы электронные. Тел. 8-988-947-90-53, 8-928-183-73-27.

3286 Куплю сварочный аппарат в любом состоянии, дорого. Тел. 8-961-332-62-70.

3403 Куплю грецкий орех. Тел. 8-918-590-33-19, 8-989-517-17-98.

3422 Покупаю грецкий орех. Выезд на дом. Тел. 8-909-404-27-28.

3429 Куплю солому в тюках. Обращаться по Тел. 8-905-479-73-35.

3199 Куплю дорого старинные вещи: статуэтки, нагрудные знаки, иконы, наручные, настольные, напольные часы советского периода. Самовары, подстаканники, бинокли, фотоаппараты, оптику СССР и многое другое. тел. 8-961-286-43-73.

6861 Куплю старые, старинные картины, мебель, статуэтки, книги, монеты, музыкальные инструменты, изделия: фарфор, латунь, чугун, бронза, марки, раритетные вещи и предметы обихода и старины, различные коллекции до 1970 г.в. Обращаться по тел. 8-958-544-23-13.

3085 Куплю радиодетали (советские). Радиоприборы, осцилографы, конденсаторы КМ, транзисторы, резисторы ВМ-12, рем, платы, противогазы, самописцы. Тел. 8-960-139-11-63.

Сообщество Фурри - кто это и почему в Шахтах они прячутся

Недавно прогуливаясь по площади Солдата в Шахтах увидела любопытную картину. По улице шли несколько человек в больших плюшевых костюмах животных, притом, это явно были не аниматоры, развлекающие детишек. В этот момент проходившие мимо подростки начали кричать людям в костюмах, чтобы они убирались вон из этого города и не показывались.

Со стороны фурри напоминают аниматоров.

Это напомнило, как в начале 2000 субкультуры типажа панков и готов делили территорию.

Мне стало интересно, что означают эти костюмы. Как оказалось — это фурри.

Фурри — это сообщество людей, увлекающихся специфической субкультурой, основанной на интересе к героям и персонажам, обладающим животными чертами и особенностями. Это глобальное движение, которое существует во всем мире уже не один десяток лет.

Главными элементами фурри является «фурсьюта» — костюм, воплощающий выбранного персонажа.

Как оказалось, фурри это не только детская забава, в сообществе есть люди которым за 40. Им нравится чувствовать себя любимым мультипликационным героем.

Фурри-культура не связана с экстремизмом, насилием или другими противоправными действиями, а является одним из видов самовыражения человека.

Я нашла нескольких шахтинцев, которые относят себя к этому сообществу.

Даниил Черненков, 25 лет

Даниил не просто относит себя к данной субкультуре, он организовывает фестивали фурри в Москве, куда переехал из Шахт в 2015 году.

— Интересоваться фурри-субкультурой я начал примерно с 12 лет. До момента полноценного вливания в это сообщество я и многие мои друзья были яркими фанатами мультсериала «My Little Pony» (Моя милая пони) и причисляли себя к брони-субкультуре (сообщество поклонников данного мультсериала).

Поэтому, моя история, как организатора, началась с пони-фестивалей.

Фурри начали часто посещать фестивали, организованные Даниилом, так он поближе узнал эту культуру и влился в нее.

У Даниила нет любимого персонажа в которого он хотел бы перевоплотиться. Все потому, что парню нравятся многие герои мультсериалов, выделить кого-то одного ему сложно.

Костюма у Даниила нет, поскольку это дорогое удовольствие, которое не каждому по карману. Практически все костюмы фурри — ручная работа. Заказать можно у специальных мастеров (сьют-крафтеров). Стоимость такого костюма начинается от 70 тысяч рублей. Цена зависит в первую очередь от пожелания заказчика, будь то горящие глаза с подсветкой, дыхание дымом, подвижные глаза и уши, или же просто очень сложный раскрас с множеством мелких деталей.

— Для большинства мимо проходящих людей это просто забавные костюмы, которые слегка похожи на ростовые наряды аниматоров, но они даже не могут представить насколько это кропотливая, сложная и дорогая ручная работа, — рассказывает парень. — Именно поэтому сьютеры (те кто носит такие костюмы) крайне осторожно просят относится к их фурсьютам. На нашем мероприятии существуют даже отдельные правила о том, как стоит общаться с фурсьютерами. К примеру, если хочешь сфотографироваться или потрогать костюм, нужно обязательно спросить разрешение, ибо такую с виду прочную вещь, очень легко испортить или отломать какие-то декоративные элементы.

16 декабря в Москве Даниил будет организовывать уже четвертый фестиваль для фурри, в котором примут участия более 1500 человек. На таких сходках присутствуют как дети в сопровождении родителей, так и взрослые.

Даниил уже четвертый раз будет организовывать фурри-фестиваль.

В Шахтах быть фурри сложно

По словам Даниила, в Шахтах есть свои сообщества фурри, но они закрытые из-за особенностей города. Шахтинским фурри приходится прятаться, поскольку в провинциальном городе с агрессией воспринимают все новое и незнакомое.

— В Москве к людям в фурсьютах относятся безразлично или же просто просят сфоткаться с ними. В Шахтах же я достаточно давно не был, но хочется надеяться, что ребята собираются и тусуются вместе, а нападения на людей в костюмах уже изжили себя в корне. Было печально наблюдать такое насилие в 2012–2015-х годах, когда похожие субкультуры начали приобретать популярность.

Александр, 33 года

Наш следующий герой — шахтинец Александр. У мужчины много интересов и хобби. Ему нравится изучать ЖД транспорт, краеведение, рисовать.

Фурри-культурой Александр интересуется с 2011 года. Тогда он придумал альтернативную версию себя в образе грифона. Этот образ помогает ему чувствовать себя интересней.

Костюма любимого персонажа пока нет у Александра, поскольку это очень дорого. Но он мечтает о нем и надеется приобрести.

— Свое увлечение фурри проявляю через рисование, — рассказал мужчина. — Мне нравится эта культура, так как в ней много креатиных людей, благодаря которым наша жизнь становится интересней.

Ирина КОЗИНИНА

1225. Реклама

Организация скупает
МЕТАЛЛОЛОМ
Выезд на дом. Погрузка и резка бесплатно. Расчет на месте.
Цена до 25 руб.
8–903–474–95–99

1225. Реклама

Прием
МЕТАЛЛОЛОМА
Выезд на дом
Цена до 25 руб.
8–928–192–65–58

1222. Реклама

Организация скупает
МЕТАЛЛОЛОМ
Выезд на дом. Погрузка и резка бесплатно. Расчет на месте.
ДОРОГО
8-951-539-05-83
8-989-506-83-99

893. Реклама

ИЗГОТОВЛЕНИЕ ПАМЯТНИКОВ
любой сложности из
ГРАНИТА, МРАМОРА, ЛИТ.КАМНЯ.
ОГРАДЫ, СТОЛЫ,
ЛАВОЧКИ, ТАБЛИЧКИ.
Установка заказов и выкладка плитки.
Гарантия на все виды работ по договору

Адрес : г.Шахты ул.Маяковского 1
8-928-182-42-20

1214. Реклама

СЛУХОВЫЕ АППАРАТЫ
14 ноября (вторник) с 9:00 до 10:00
ГДК, ул. Садовая, 10 Б
Внутриушные, заушные, карманные, бесшумные, безбатарейные, цифровые, для разборчивости речи.
Пр-во Россия, Дания, Германия, Швейцария.
Батарейки, вкладыши.
От 8000 до 22000 руб.!!!!
Тел. 8-987-869-51-74. Выезд на дом по району
Слышать, Понимать, ЖИТЬ! Товар сертифицирован.
ИМЕЮТСЯ ПРОТИВОПОКАЗАНИЯ. НЕОБХОДИМА КОНСУЛЬТАЦИЯ СПЕЦИАЛИСТА

Закажи рекламу в газете «КВУ»: 8(8636) 22-69-70, reklama@kvu.su

1224. Реклама

СПИЛ ДЕРЕВЬЕВ
любой сложности
Выезд и оценка
БЕСПЛАТНО
8-999-698-12-10

1221. Реклама

ПРЕДПРИЯТИЕ ПО ОБРАБОТКЕ ПРИРОДНОГО КАМНЯ
ПАМЯТНИКИ
WWW.AMRAMOR.RU ОТ ПРОИЗВОДИТЕЛЯ ИЗ ГРАНИТА И МРАМОРА
КУПИ СЕЙЧАС ПЛАТИ ПОТОМ
УСТАНОВКА В УДОБНОЕ ДЛЯ ВАС ВРЕМЯ
ХРАНЕНИЕ ИЗДЕЛИЯ НА СКЛАДЕ БЕСПЛАТНО
ЗАМЕР, ВЫЕЗД МАСТЕРА, ДОСТАВКА БЕСПЛАТНО

0% БЕСПРОЦЕНТНАЯ РАССРОЧКА ДО 1 ГОДА**
ПРЕДЪЯВИТЕЛЮ КУПОНА СКИДКА 15%*
К НАМ И ОБРАТНО ТАКСИ БЕСПЛАТНО***
г. Шахты 1-й Милиционный, 124
п. Каменоломни пер. Промышленный 1б (рядом с кладбищем)
Тел.: 8-918-081-31-32
Тел.: 8-918-338-33-62
*Скидка и рассрочка предоставляет ИП Романенко А.В. Информация о рассрочке и скидке уточняйте у менеджеров
**Рассрочка предоставляется ИП Толстоусов В.С.
***Оплата такси на счет при заключении договора и оплаты заказа

2959 Закупаем металлолом по выгодной для вас цене, выезд на дом, резка, погрузка бесплатно, всегда трезвые и аккуратные грузчики, также скупаем аккумуляторы, цветной металл, старые котлы, ванны, батареи. Вес и порядочность гарантируем. Работаем без выходных. Приезжаем в течение часа. тел. 8-909-408-71-80, 8-961-300-92-77.

2958 Принимаем лом черного и цветного металла. Старые аккумуляторы, старые разбитые авто, старую бытовую технику: холодильники, стир. машинки, газ. котлы и колонки, ванны чугунные и батареи, резка, погрузка бесплатно. Работаем без выходных. Приезжаем в течение часа. тел. 8-928-158-67-66, 8-904-441-58-65, Алексей.

3143 Принимаем лом черного и цветного металла до 25 руб./кг. Старые разбитые авто, старую бытовую технику: холодильники, стир. машинки, газ. котлы и колонки, ванны чугунные и батареи, резка, погрузка бесплатно. Работаем без выходных. Приезжаем в течение часа. тел. 8-918-896-60-01, 8-928-604-85-33, Юрий.

3142 Принимаем лом черного и цветного металла. Старые аккумуляторы, старые разбитые авто, старую бытовую технику: холодильники, стир. машинки, газовые котлы и колонки, ванны чугунные и батареи, резка, погрузка бесплатно. Работаем без выходных. Приезжаем в течение часа. Выезд в поселки! тел. 8-951-538-96-56, Филипп.

3264 Куплю грецкий орех чищенный.Бабочка 350-300 р./кг, поломанный 250-200 р./кг. Орех должен быть сухой, без шкорок, перепонок и мусора. Работаем постоянно, круглый год. Тел. 8-989-506-16-17, звонить в рабочее время с 9:00 до 19:00.

7205 ДОРОГО КУПИМ МЕТАЛЛОЛОМ, ВЫЕЗД НА ДОМ И ПРЕДПРИЯТИЕ. ПОГРУЗКА САМОСТОЯТЕЛЬНО, РЕЗКА БЕСПЛАТНО, В НАЛИЧИИ АВТ. ГАЗЕЛЬ, КАМАЗ-МАНИПУЛЯТОР, А ТАКЖЕ КУПИМ АККУМУЛЯТОРЫ, ЦВЕТНОЙ МЕТАЛЛ, СТАРЫЕ КОТЛЫ, ХОЛОДИЛЬНИКИ, ВАННЫ, ГАЗОВЫЕ КОЛОНКИ. ПОРЯДОЧНОСТЬ И ВЕС ГАРАНТИРУЕМ. РАБОТАЕМ БЕЗ ПОСРЕДНИКОВ И ВЫХОДНЫХ. ТЕЛ. 8-951-539-05-83.

7206 ЗАКУПАЕМ **МЕТАЛЛОЛОМ** по выгодной для вас цене, выезд на дом, резка, погрузка бесплатно, всегда **ТРЕЗВЫЕ** и аккуратные грузчики, также скупаем **АККУМУЛЯТОРЫ**, цветной металл, старые котлы, ванны, батареи. Вес и порядочность гарантируем. Работаем без выходных. **ПРИЕЗЖАЕМ В ТЕЧЕНИЕ ЧАСА**. тел. 8-928-196-55-72.

1226. Реклама

✓СПИЛ ДЕРЕВЬЕВ
ВЫВОЗ МУСОРА 5 кл.
ГРУЗЧИКИ, ДЕМОНТАЖ
ГРУЗОПЕРЕВОЗКИ
Тел.8-918-576-47-91

7204 ДОРОГО! КУПЛЮ МЕТАЛЛОЛОМ, ЦВЕТНОЙ МЕТАЛЛ, АККУМУЛЯТОРЫ, ХОЛОДИЛЬНИКИ, ГАЗОВЫЕ КОТЛЫ, ВАННЫ, ГАЗОВЫЕ ПЕЧИ, СТИРАЛЬНЫЕ МАШИНКИ, БАТАРЕИ, ЕМКОСТИ, ВАГОНЕТКИ. КУПЛЮ СТАРЫЕ СПИСАННЫЕ АВТО. ВЫЕЗД В ДЕРЕВНИ. РАБОТАЕМ БЕЗ ВЫХОДНЫХ. РЕЖЕМ, ГРУЗИМ, ВЗВЕШИВАЕМ ЭЛ. ВЕСАМИ. РАСЧЕТ НА МЕСТЕ. ТЕЛ. 8-909-430-31-18, БОРИС.

7207 ДОРОГО ЗАКУПАЕМ МЕТАЛЛОЛОМ у населения и предприятия. Выезжаем на дом. Резка любой сложности, а также закупаем цветной лом, аккумуляторы, работаем без выходных и праздников. **ПРИЕЗЖАЕМ В ТЕЧЕНИЕ ЧАСА.** Трезвые грузчики. тел. 8-909-400-55-60, Игорь.

3275 Закупаем металлолом по выгодной для вас цене, выезд на дом, резка, погрузка бесплатно, всегда трезвые и аккуратные грузчики, также скупаем аккумуляторы, цветной металл, старые котлы, ванны, батареи. Вес и порядочность гарантируем. Работаем без выходных. Приезжаем в течение часа. тел. 8-989-506-83-99, Михаил.

7212 Куплю. Баллоны 10, 20 л. Разные советские игрушки, куклы, машинки, солдатики. Новогодние игрушки. Сувениры СССР. Пивные кружки СССР, ГДР. Стул для пианино. Тел. 8-961-432-53-92.

3441 Куплю духи времен СССР, можно начатые; ёлочные игрушки; старые фотографии; статуэтки; самовары; игрушки; солдатики; модельки; игры; машинки СССР на педалях; наручные часы, можно нерабочие; фотоаппараты. Бинокли, монокли. Мельхиор. Ложки, вилки, ножи, наборы. Пластинки. Сервиз Мадонна. тел. 8-928-957-22-16.

819. Реклама

ПРОИЗВОДСТВО И УСТАНОВКА
ПАМЯТНИКОВ
ГРАНИТ (от 7 т.р.)
МРАМОР (от 6 т.р.)
ЛИТЬЕВОЙ КАМЕНЬ
ОГРАДКИ, СТОЛЫ, ЛАВОЧКИ
ВСЕ ВИДЫ РАБОТ ПО МОНТАЖУ:
- ВЫКЛАДКА ПЛИТКИ
- УСТАНОВКА ПАМЯТНИКОВ И ОГРАДОК
Предоставляем документы на гос. компенсацию
ХРАНЕНИЕ БЕСПЛАТНО
РАССРОЧКА БЕЗ %
ул.Советская,93 (напротив собора)
8-928-171-60-99
8-951-498-00-33
*Рассрочка предоставляется ИП Толстоусов В.С.

3261 Ассенизатор - выкачка сливных ям и туалетов. Профессионально. Качественно. Шланги более 60 м. Машины: ЗИЛ - 6 куб. м и КамАЗ - 12 куб. м. тел. 8-950-85-97-508, Иван.

6860 Выкачиваем сливные ямы, ил, туалеты. Камазы, объем бочки 7 куб.м и 10 куб.м. Чистим канализацию динамическим и электромеханическим способом. Доставка песка, щебня, грунта, вывоз мусора (V класса). Камаз самосвал. Услуги экскаватора. Доставка технической воды. Работаем без выходных. Звоните с 9 до 18 час. по тел. 8-938-1-622-633.

3234 Выкачка сливных ям и туалетов, размывка сильнозагрязненных ям. Услуги илососа. Прочистка канализации современными методами. тел. 8-918-582-22-83.

3094 Услуги ассенизатора. Выкачка сливных ям. ГАЗ-53. Делаем сливные ямы. т. 8-905-439-30-25.

3150 Спил деревьев любой сложности. Вывоз. Кровля любой сложности. Делаем заборы, навесы и т.д. Качественно, недорого. Обращаться по тел. 8-904-440-56-86.

3157 Спил деревьев любой сложности, вывоз веток, вывоз мусора (5 кл.). Кровля любой сложности, навесы, заборы и многое др . Пенсионерам особые условия. Обращаться по тел. 8-951-842-56-33, Дмитрий.

3285 Принимаем лом черного и цветного металла до 25 руб./кг. Медь 600, латунь 350. Старую бытовую технику: холодильники, стир. машинки, газ. котлы и колонки, ванны чугунные и батареи, резка, погрузка бесплатно. Работаем без выходных. Приезжаем в течение часа. тел. 8-928-756-70-08, 8-919-876-23-93, Иван.

КУПЛЮ

2864 Куплю книги, старые наручные часы (поломанные, рабочие), монеты и купюры СССР, облигации, значки, фотоаппарат, фотографии, духи, бинокль, статуэтки, пластинки, радиотехнику, янтарь, старые игрушки (елочные, куклы, машинки) и мн.др. тел. 8-928-140-99-78.

494 Дорого куплю любые часы, книги, значки, марки, монеты, фотоаппараты, бинокли, пластинки, советскую бижутерию, бусы из янтаря и иконы, статуэтки и посуду из фарфора и металла, радио и музыкальную аппаратуру, ёлочные игрушки, игрушки СССР, самовары, подстаканники, инструменты, мебель СССР и мн.др. тел. 8-989-518-80-49.

2437 ЗАКУПАЕМ МЕТАЛЛОЛОМ, приезжаем, режем, грузим сами, подача машины и погрузка бесплатно. Заберем старую бытовую технику и все, что не нужно в обиходе из железа. Работаем ежедневно, звоните. **ТЕЛ. 8-909-411-00-06**.

4876 Куплю б/у аккумуляторы от 600 руб./шт. Выезд на дом, старые холодильники, стиральные машинки, газовые плиты, колонки, радиодетали, платы, приборы. Автокатализаторы. тел. 8-960-454-75-05.

4973 Куплю макулатуру (всех видов); полиэтилен; пэт бутылку; поддоны, аккумуляторы; пластик, трубы ПНД. тел. 8-938-111-11-40.

2915 Куплю старые наручные часы (поломанные, рабочие), монеты и купюры СССР, значки, мебель, радиотехнику, радиодетали, бижутерию, старые игрушки (елочные, куклы, машинки), фарфор, бинокль, янтарь и мн.др. тел. 8-928-140-99-78.

2459 Куплю электронный лом (платы) от 60 до 5000 руб. за кг, приборы: частотометры, осцилографы, генераторы от 1000 руб. до 10000 руб. за шт. Радиодетали, радиостанции, тех. серебро. Реле, транзисторы, микросхемы, катализаторы, эл. двигатели, кабель, «Ростов 101-102». тел. 8-928-17-17-991.

2638 КУПЛЮ МОТОЦИКЛЫ, МОПЕДЫ, МОТОРОЛЛЕРЫ, А ТАКЖЕ ЗАПЧАСТИ К НИМ. КУПЛЮ СТАРЫЙ АВТОМОБИЛЬ. ТЕЛ. 8-950-840-32-97, НИКИТА.

2787 Дорого купим металлолом, выезд на дом и предприятия. Погрузка самостоятельно, резка бесплатно, в наличии авт. ГАЗель,КамАЗ-манипулятор, а также купим аккумуляторы, цвет. мет., старые котлы, холодильники, ванны, газ. колонки. Порядочность и вес гарантируем. Работаем без посредников и выходных. тел. 8-909-400-55-60, Андрей.

3236 Дорого! Куплю металлолом, цветной металл, аккумуляторы, холодильники, газовые котлы, ванны, газовые печи, стиральные машинки, батареи, емкости, вагонетки. Куплю старые списанные авто. Выезд в деревни. Работаем без выходных. Режем, грузим, взвешиваем эл. весами. Расчет на месте. **ТЕЛ. 8-909-403-04-57, АНАТОЛИЙ.**

3393 Куплю грецкие орехи. Цена 60 р./кг. Выезд на дом. Тел. 8-938-123-27-77, 8-951-492-95-85.

ПРОЧИЕ УСЛУГИ

582 Спил деревьев любой сложности. Быстро, аккуратно, недорого. Вывоз. тел. 8-905-486-14-34.

4667 Выкачка сливных ям и туалетов. Выкачиваем густой ил. Шланги до 60 м. Машины любого объема (от 4 до 14 кубов). Возможно заключение договоров. Наличный, безналичный расчет. Работаем без выходных. Недорого! тел. 8-929-816-85-54.

ПРОЧИЕ УСЛУГИ

3096 Услуги ассенизатора ГАЗ-53, 4 куб. Выкачка сливных ям и туалетов, реальные цены. Работаем без выходных. Делаем сливные ямы. тел. 8-989-714-63-60.

3097 Услуги ассенизатора. Выкачка сливных ям. А/м ГАЗ-53, 4,2 куб. Работаем без выходных, приемлемые цены. Делаем сливные ямы. тел. 8-928-110-72-99.

3406 Уход за **МОГИЛКАМИ** и замена **ДОСКИ** на лавочке. Широкая помощь по хозяйству, дому, квартире и усадьбе. Просто **ПАРА МУЖСКИХ РУК** в помощь. тел. 8-908-502-84-96, 8-918-530-40-06, 23-07-93.

3095 Услуги ассенизатора. Выкачка сливных ям. Работаем без выходных. Реальные цены. Автомобиль ГАЗ-53. Делаем сливные ямы. тел. 8-918-591-23-75.

7186 ПРОЧИСТКА КАНАЛИЗАЦИЙ, РЕМОНТ ГАЗОВЫХ КОТЛОВ, колонок, печей. Замена, водомеров. Установка насосов. Ремонт отопления, устраним любую аварийную ситуацию. **РАБОТАЕМ КРУГЛОСУТОЧНО!** Купим б/у настенные газовые котлы. Тел. 8-999-694-17-64.

7193 Ассенизаторские услуги, выкачка выгребных ям. Быстро, качественно. Тел. 8-989-552-22-03, Иван.

3416 Услуги по спиливанию деревьев и продажа дров, угля, щебень-песок в мешках. Тел. 8-961-331-96-79.

3287 Производим уборку захоронений, изготовление оградок, укладка плитки и многое др. Тел. 8-988-574-05-55.

ДОКУМЕНТЫ

3402 Утеряный аттестат о полном среднем образовании выдан 20.06.1999 г. школой №27 на имя Власов Сергей Иванович считать недействительным.

КОМПЬЮТЕРНЫЕ УСЛУГИ

3357 Ремонт и настройка компьютеров и ноутбуков, с выездом на дом. Помощь в выборе, сборка на заказ, установка программ, удаление вирусов, индивидуальное обучение и многое другое. Многолетний опыт, качественно и быстро. тел. 8-928-175-23-77, 8-903-470-61-88, Сергей.

ЖИВОТНЫЕ

3265 Продаются порасята. Тел. 8-952-569-58-80.

Срочно! Отдам в хорошие руки трех собак. Породы лайка (сучки). Возраст 2,5 г., отличные охотницы и охранницы. Тел. 8-928-179-22-76 с 9:00 до 21:00.

Отдадим в хорошие руки трех котят. Две серые кошки и черный котик. Родились в пятницу 13 числа, в 12 ночи. Тел. 8-928-179-22-76 с 9:00 до 21:00.

Подарю котят в надежные руки. Кот вислоухий. Рыжий с белыми пятнами. Кошка тоже белая с рыжим. К лотку приучены. От кошки крысоловки. Тел. 8-919-889-43-77.

Поздравляем с днём рождения

Бывших несовершеннолетних узников концлагерей
7 ноября
Клеопатру Ивановну Федорову
Ветеранов Великой Отечественной войны, отмечающих юбилей
5 ноября
Веру Петровну Гуляеву

Городской Совет ветеранов.

Когда нужно обрезать виноград

Владелица ягодного питомника в Мясниковском районе Елена Нормухаметова дала советы садоводам.

Сроки осенней обрезки винограда для каждого региона свои, ориентироваться нужно на погодные условия, начинать примерно через две недели после естественного листопада. Обычно листья облетают после первых осенних заморозков. Не нужно обрывать листья и спешить с обрезкой, до того, как опасть, листья еще передают питательные вещества лозе и способствую закладыванию урожая будущего года.

Если листья опали, в это время почки и лоза уже больше не зреют. Питательные вещества, которые за лето накопились в лозах, перешли в основание куста и корни.

Некоторые могут спросить, а для чего нужно обрезать виноград? Кто-то думает, что виноград может и сам расти. Да, расти он будет, а вот давать хороший урожай — вряд ли. В первую очередь обрезка — это залог хорошего урожая в будущем году. А еще при помощи обрезки мы придаем нужную форму кусту и регулируем его рост, тем самым можем ускорить созревание винограда. После правильной обрезки увеличиваются и грозди винограда, и сама ягода. В ягодах накапливается больше сахара.

Когда ваш виноград еще маленький и не плодоносит, с помощью обрезки мы придаем ему нужную форму.

Формировок винограда существует огромное количество, поэтому и виноград обрезают по-разному, коротко или длинно. Столовые сорта или технические, укрывной виноград или неукрывной, будет ли он у вас расти в рядах или где-то на беседках, в каждом случае обрезка будет разная. Но самое главное — при обрезке нужно будет оставить ровно столько почек, сколько сможет выкормить ваш куст в следующем году. Если куст молодой, то не ждите от него сразу большого урожая, со временем он наберет силу, и наша задача — ему в этом помочь.

Виноград плодоносит на молодых лозах, которые выросли в этом году. На прошлогодних рукавах в основном будут расти только холостые побеги, на которых урожая не будет. Для новичков скажу: всегда помните, что плодоносные почки только на однолетней лозе, на той лозе, которая выросла в этом году. Поэтому именно эту лозу необходимо оставлять для урожая на следующий год. А так как таких лоз в этом году выросло много, то их нужно обязательно регулировать обрезкой на кусте, который вы собираетесь обрезать. Оставляют самую лучшую, хорошо вызревшую лозу. Если вы оставите все лозы, которые выросли за этот год, то в следующем ваш куст будет сильно загущен, станет болеть, урожай будет мелкий и, наверное, до конца и не вызреет, так и останется кислым. Если не помочь вашему кусту, то еще через год ваш куст может совсем погибнуть. Поэтому не жадничайте, обрезайте лишнее.

Что на винограде нужно обрезать?

На многолетних кустах, уже дающих урожай, в первую очередь удалите всю оставшуюся листву, обрежьте все не вызревшие зеленые лозы, а также удалите засохшие побеги. Удалите все лозы, которые тоньше простого карандаша, от них толку мало, на таких лозах вы не получите хорошего урожая.

Оставляем только вызревшую лозу, ту, у которой кора начала древеснеть, стала коричневого цвета и при сгибании слышится треск. Еще это можно определить по температуре. Если рукой обхватить лозу, то хорошо вызревшая будет теплой, а невызревшая холодной. Этот признак помогает определить, что оставить на кусте, а что нужно обрезать. Невызревшая лоза не перенесет заморозки даже под укрытием и зимой погибнет.

Для обрезки винограда используйте качественный секатор и перед работой обязательно обработайте его спиртом.

На каждом рукаве, на котором в этом году росли побеги с урожаем, нужно выбрать и оставить самую вызревшую лучшую лозу, начиная от начала рукава. Все остальные нужно отсечь секатором. Эту операцию проделываем на каждом рукаве. Оптимально оставлять четыре рукава. При такой формировке куст не будет загущен.

На каждом рукаве при осенней обрезке оставляем по два побега. Ближайший побег к основанию куста обрезаем на 2–4 почки. Срез делаем, отступив от почки на 1 сантиметр. Это будет сучок замещения.

Елена Нормухаметова укрывает виноград в конце ноября.

Следующий побег — это лоза плодоношения, обрезаем на 8–10 почек. После обрезки побеги нужно связать между собой и пришпилить к земле согнутым электродом. Убираем все виноградные листья вокруг куста. На этом обрезка и подготовка к укрытию завершена. Но спешить с укрытием не нужно. Я это делаю в конце ноября. А до этого момента нужно обработать виноград медьсодержащим препаратом.

Если осенью выпадает мало дождей, то перед укрытием хорошо полейте виноград, сделайте влагозарядный полив.

Елена НОРМУХАМЕТОВА

Гороскоп с 6 по 12 ноября

Следите за своими мыслями, здоровьем и настроением!

К чему подготовиться, а от чего стоит воздержаться – читателям «КВУ» рассказывает опытный астролог, практикующий таролог, психолог и магистр индо-тибетских энергопрактик, наша землячка — **Лариса Полумиенко**, которая «заглянула в будущее» специально для жителей города Шахты и Октябрьского района. **тел. +7-900-130-00-70, VK: @veda_lara**

ОВНЫ. Можно сказать, что отличное время для того, чтобы решить вопрос «отцов и детей». Но не увлекайтесь сильно. Пусть у каждого будет свобода выбора и своя ответственность. Зависимость друг от друга дает привязки, а это высасывает энергию, что не очень хорошо.
«+» дни — 10 «-» дни — 6,9

ТЕЛЬЦЫ. Нестабильное время, когда планы и желания могут резко расходиться с тем, чем реально придется заниматься. Если наберетесь терпения, то в итоге только выиграете. А так, пусть все идет своим чередом. Обстоятельства этих дней не зависят от ваших стараний, реакций и действий. «+» дни — 7,12 «-» дни — 10,11

БЛИЗНЕЦЫ. Перестаньте давать всем советы, а сами начните прислушиваться к советам старшего поколения, они не только окажутся дельными, но и помогут сохранить отношения с нужными людьми. И если хотите, что бы вас слушали и прислушивались, то научитесь и сами этому же.
«+» дни — 8,12 «-» дни — 9

РАКИ. Очень богатая на хорошие новости и неожиданности неделя. Вас порадуют долгожданные выплаты. Вполне благоприятное время для финансовых дел, подписания договоров и крупных покупок. Можете не экономить. Впереди в плане денежных поступлений у вас все хорошо. «+» дни — 7 «-» дни — 0

ЛЬВЫ. Вам пора полноценно отдохнуть и набраться сил. Не перенапрягайтесь на работе. Если есть возможность снять с себя часть вопросов, то делегируйте. Свежий воздух поможет вам проветрить голову, а горячая ванна или баня поможет телу прийти в себя.
«+» дни — 10–12 «-» дни — 8

ДЕВЫ. Не упустите возможность для проведения семейных встреч, праздников и совместного отдыха. Воспользуйтесь расположением звезд, чтобы наладить ваши отношения с детьми или родителями. Вы же нуждаетесь друг в друге. Не забывайте о старшем поколении.
«+» дни — 7,10,11 «-» дни — 0

ВЕСЫ. Принимайте похвалу и овации. И избегайте многословия и ответной реакции на лесть. Так же не реагируйте на критику в ваш адрес, а изучайте реакцию окружающих. В общении стремитесь сохранять объективность, так как вам придется немного проредить старый круг общения.
«+» дни — 11,12 «-» дни — 6,9

СКОРПИОНЫ. Не спешите везде успеть. Взлеты и падения, блестящие идеи, удачные сделки и неожиданные провалы на ровном месте будут сопровождать вашу деятельность. В погоне за результатом вы будете склонны рисковать своим здоровьем, но подумайте что для вас важнее.
«+» дни — 8,9 «-» дни — 7

СТРЕЛЬЦЫ. Слушайте свою интуицию, она вас не обманет. Если предложат рискованное дело и игру против кого-то — откажитесь, проиграете. Смотрите на всё происходящие исключительно трезвым взглядом и с точки зрения закона.
«+» дни — 6,12 «-» дни — 8,9,10

КОЗЕРОГИ. Следует соблюдать осторожность, управляя автомобилем, особенно в поездках по служебным делам. Будьте осторожны! У Вас велика вероятность проявления «осенней хандры». С этим поможет справиться шоколад, бананы, молодая зелень и цитрусовые. «+» дни — 10,11,12 «-» дни — 6,8

ВОДОЛЕЙ. В целом неплохая неделя. Но не стоит возлагать большие надежды и пытаться реализовать сверхпроекты. Следует заниматься подготовкой к будущему успеху. Поэтому лучше планируйте дела, не забывайте просчитать вероятные ошибоки. Как понимаете, это касается не только работы.
«+» дни — 8,12 «-» дни — 7,10

РЫБЫ. Остановись мгновенье — ты ужасно, ну и быстрей исчезай. Закройте на все глаза и сделайте вид, что все отлично. Не слушайте никого и не вникайте в чужие проблемы. И свои тоже не решайте. Проживите эту неделю в иллюзии, фантазии, планах и мечтании. Все плохое так же неожиданно закончится и у вас и у других, как и неожиданно началось. «+» дни — 0 «-» дни — 12

Коллектив ООО «Издательский дом Перегудова» сердечно поздравляет с Днём рождения:

1 ноября

Заведующую эндокринологическим отделением МБУЗ ГБСМП им. Ленина г.Шахты
Аллу Александровну Озерину

Заведующую сектором правового анализа правового управления администрации г.Шахты
Ирину Всеволодовну Красноглазову

2 ноября

Военного комиссара г. Шахты и Октябрьского района
Ивана Ивановича Вансовича

Директора Шахтинского техникума дизайна и сервиса «Дон -Текс»
Сергея Петровича Сударкина

Директора МБОУ ООШ №4
Любовь Васильевну Сапрыкину

3 ноября

Директора ООО «Шахтинский элеватор»
Павла Михайловича Быкадорова

Актёра, режиссёра г. Шахты
Романа Ивановича Гольцева

4 ноября

Депутата городской думы (1997-2001, 2005-2010), генерального директора ООО «ШахтФарм»
Тамару Антоновну Буланцеву

С юбилеем!

И.О. директора МБОУ СОШ №22 г.Шахты
Светлану Дмитриевну Козаченко

5 ноября

Директора агентства недвижимости «Новый дом»
Нелли Сергеевну Апанасову

6 ноября

Генерального директора Завода «Техмаш», депутат городской Думы
Тенгиза Анзориевича Хиникадзе

7 ноября

Почетного гражданина города Шахты
Михаила Григорьевича Фетисова

Главного врача МБУЗ СП №1 г.Шахты, кандидата медицинских наук
Сергея Владимировича Хлынина

Атамана Шахтинского городского казачьего общества “Александровск – Грушевское”. Депутата Законодательного Собрания Ростовской области VII созыва
Дмитрия Александровича Суворова

Директора ООО «Шахтинский рыбкомбинат»
Эльвиру Евгеньевну Гаврилову

Эксперта шахтинской организации Ростовского областного отделения Союза журналистов России
Нинель Ивановну Белоусову

Почётного гражданина города Шахты, Заместителя председателя экспертного совета Общественной палаты города Шахты
Ивана Петровича Теплинского

В связи с реорганизацией, с 1 декабря 2023 офис редакции «К Вашим услугам», расположенный на ул. Советская, 137 ЗАКРЫВАЕТСЯ. Подать объявления можно будет в офисе по ул. Ионова, 182, 1-й этаж. Также через WhatApp по номеру 8-989-522-43-24.

WhatsApp

Как подать объявления в газету «К Вашим Услугам» не выходя из дома

1. Для начала вам нужно написать текст вашего объявления (до 25 слов) в WhatsApp по номеру 8–989–522–43–24 администратору.
2. Вы можете подать свое объявление в любое время (прием объявлений на текущий номер заканчивается в понедельник в 17:00.).

- Выберете и напишите рубрику, стоимость и какие-либо дополнительные услуги.
- Произведите оплату (номер карты или ссылку на оплату картой вам сообщит администратор).
- Пришлите чек в чат.

ВНИМАНИЕ!
Список рубрик для публикации в которых необходимо прислать ксерокопию вашего паспорта.
— Работа (вахта)
— Знакомства
— Строительно-ремонтные услуги.

Как оплатить объявление в газету «К Вашим Услугам» не выходя из дома

- Для оплаты объявления войдите в приложение Сбербанк Онлайн и авторизируйтесь.
- Перейдите в раздел «Платежи».
- Выберите «Оплата по QR или штрих коду».
- Направите камеру на QR-код.
- Откроется экран с названием Изд.дом_QR и предложением ввести сумму покупки.
- Ввести стоимость объявления и дополнительных услуг.
- Нажать «Продолжить», при необходимости выбрать карту для списания средств.
- После окончания операции, пришлите чек в чат.

Телефон для справок:
8(8636)22-69-70,
8(8636)23-79-09

Прогноз погоды со 2 по 8 ноября 2023 г.

День недели	Температура воздуха, °С	Атм. давл., мм рт.ст.	Ветер, м/с
ЧТ	+17 +10	753	3 ЮВ
ПТ	+14 +6	753	3 С
СБ	+18 +9	754	3 В
ВС	+16 +9	755	2 ЮВ
ПН	+19 +7	751	4 ЮВ
ВТ	+17 +10	750	3 Ю
СР	+15 +9	754	2 ЮЗ

Прогноз погоды в №45 «КВУ» будет представлять рисунок Алисы Терещенко, 4 года.

Екатерина Кобелева МБДОУ №34, 5 лет. Счастливого Нового Кролика.

Спасибо, что нас читаете! До встречи в следующем номере!

16+

№ 44 (1689)
Тираж 9000 экз.
заказ № 1514
Объем 5 у.п.л.

Свободная цена

Учредитель – издатель – ООО «Издательский дом Перегудова». Общественно-политическая газета «К Вашим услугам» зарегистрирована Федеральной службой по надзору за соблюдением законодательства в сфере массовых коммуникаций и охране культурного наследия Управлением по Южному федеральному округу. Свидетельство о регистрации ПИ №ФС 10–5960 от 7 июля 2005 г.
Главный редактор – Г.Ю. Перегудов.
Зам. главного редактора – И.С. Козинина.

АДРЕСА:
Редакция-издатель: 346513, Ростовская обл., г. Шахты, ул. Ионова, 182, оф. 20.
Прием объявлений: г. Шахты, ул. Советская, 137, оф. 125 (Дом техники).

ТЕЛЕФОНЫ:
Отдел рекламы 8 (8636) 22–69–70
Корреспонденты 8 (8636) 23–79–09
Корреспонденты WhatsApp 8-928-180-43-04
Объявления по WhatsApp 8-989-522-43-24

E-MAIL:
Корреспонденты ..... kvu@kvu.su
Реклама ..... reklama@kvu.su

Сайт ..... kvu.su
Подписной индекс: ПО 818

Отпечатано в ИП Буштырев А.В., 344039, Ростовская область, г. Ростов-на-Дону, ул. Саратовская, 40.
Подписано в печать: 31.10.2023г.
Дата выхода номера в свет: 01.11.2023г.

В рубрике «Мнение» публикуются материалы в соответствии с «Конвенцией о защите прав человека и основных свобод» (ст. 10, ч. 1). Статьи со знаком «инф» публикуются на основании договора об информационном обслуживании. Редакция не несет ответственности за достоверность рекламных материалов. Издатель оставляет за собой право отказать в публикации, если ее содержание противоречит требованиям действующего законодательства РФ, нормам морали и этики, или не соответствует общей концепции издания.

ISSN:2500-3968

Выпуск издания осуществлен при финансовой поддержке Министерства цифрового развития, связи и массовых коммуникаций Российской Федерации.